

データ消去サービス

迅速且つ確実なデータ消去により、お客様の大切なデータの流出を防ぎます。マイナンバーを取り扱うICT機器にも有効です。

サーバやパソコンの撤去／リプレースの際に、記憶媒体に記録していた重要なデータ（秘密情報、マイナンバーなど）は確実に消去する必要があります。一方で、記憶媒体に書き込まれた情報はOS標準の削除機能による消去や、記憶媒体の初期化では完全に消去できません。「データ消去サービス」では、記憶媒体に残存するデータを富士通サービスエンジニアが迅速且つ確実に消去し、データを復元不可能にします。企業の秘密情報や個人情報外部へ流出することを未然に防止し、高いセキュリティレベルと安心をご提供いたします。

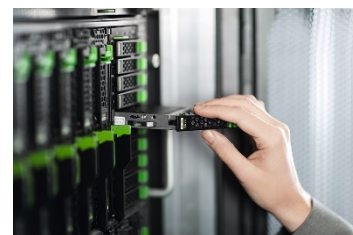

■ サービス提供イメージ

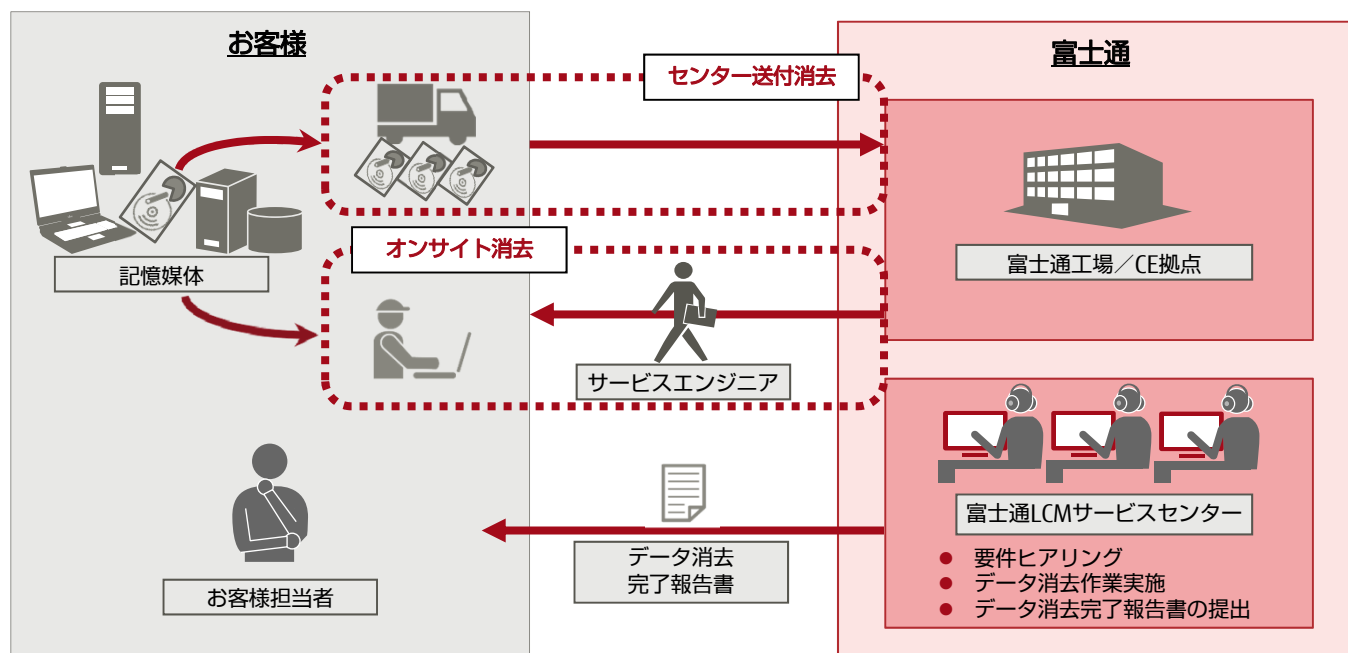

■ サービスの特長

- 全国8,000名のサービスエンジニアがお客様先を訪問し、お客様の目の前で消去作業を実施します。

*消去対象製品を弊社工場にご送付いただく「センター送付消去」でのサービス提供も可能です

▶▶▶ セキュリティポリシー上、データが持ち出せない場合でもオンサイトで安全に消去することができます

- パソコンからサーバー、ストレージ装置まで富士通の独自ツールにより確実な消去を短時間で提供します。

*お客様のご要望により、DoD(米国防総省準拠方式) NSA (米国家安全保障局準拠方式)といった海外のデータ消去規格にも対応します。

▶▶▶ お客様に負担をかけることなく、確実にデータを消去することができます

- 消去作業の完了後、「データ消去完了報告書」を提出する事により、作業内容を報告します。

▶▶▶ 第三者(富士通)によるデータ消去作業記録は、お客様内部でのセキュリティ監査にも備えられます

■ サービス内容

サービス名称	サービス概要														
データ消去サービス	<p>以下のサービス提供方式及びデータ消去方式をご選択いただき、当社にて対象機器のデータ消去作業を実施します。消去作業完了後、「データ消去完了報告書」を作成し、お客様にご提供します。</p> <p>■サービス提供方式</p> <table border="1"> <tr> <td>オンサイト消去</td> <td>富士通サービスエンジニアが対象機器の設置場所にお伺いし、お客様先にて対象記憶媒体のデータ消去作業を行います。</td> </tr> <tr> <td>センター消去</td> <td>対象記憶媒体を送付できる場合、富士通工場にご送付いただき、工場内にてデータ消去作業を行います。(*1)</td> </tr> </table> <p>*1: 当社指定工場へ送付する際の運用作業、費用はお客様負担となります。</p> <p>■データ消去方式</p> <table border="1"> <tr> <td>ハード消去(*2)</td> <td> <ul style="list-style-type: none"> ・HDDの場合は磁気照射でのデータ消去を実施 ・SSDの場合は穿孔処理による媒体の物理破壊を実施(*3) </td> </tr> <tr> <td>ソフト消去</td> <td> <ul style="list-style-type: none"> ・HDDの場合はランダム+「0」データ書き込み(計2回書き込み) ・SSDの場合は「イレースコマンド」+「0」データ書き込み(*3) </td> </tr> </table> <p>*2: ハード消去を行った記憶媒体は再利用ができなくなるため、リース品・レンタル品はソフト消去のみの提供となります。 *3: PCIe SSDは対象外です。</p> <p>■データ消去完了報告書</p> <p>ソフト消去、ハード消去のいずれの方式でデータ消去した場合でも「データ消去完了報告書」をお客様にご提供いたします。</p> <table border="1"> <thead> <tr> <th>データ消去方式</th> <th>消去作業報告書類</th> </tr> </thead> <tbody> <tr> <td>ハード消去</td> <td> <ul style="list-style-type: none"> ・消去対象製品一覧 ・解体したHDD内部の写真または、穿孔作業を行ったSSDの写真(*4) </td> </tr> <tr> <td>ソフト消去</td> <td> <ul style="list-style-type: none"> ・消去対象製品一覧 ・対象媒体のダンプリスト </td> </tr> </tbody> </table> <p>*4: 写真提供については、別途オプション契約が必要となります。</p>	オンサイト消去	富士通サービスエンジニアが対象機器の設置場所にお伺いし、お客様先にて対象記憶媒体のデータ消去作業を行います。	センター消去	対象記憶媒体を送付できる場合、富士通工場にご送付いただき、工場内にてデータ消去作業を行います。(*1)	ハード消去(*2)	<ul style="list-style-type: none"> ・HDDの場合は磁気照射でのデータ消去を実施 ・SSDの場合は穿孔処理による媒体の物理破壊を実施(*3) 	ソフト消去	<ul style="list-style-type: none"> ・HDDの場合はランダム+「0」データ書き込み(計2回書き込み) ・SSDの場合は「イレースコマンド」+「0」データ書き込み(*3) 	データ消去方式	消去作業報告書類	ハード消去	<ul style="list-style-type: none"> ・消去対象製品一覧 ・解体したHDD内部の写真または、穿孔作業を行ったSSDの写真(*4) 	ソフト消去	<ul style="list-style-type: none"> ・消去対象製品一覧 ・対象媒体のダンプリスト
オンサイト消去	富士通サービスエンジニアが対象機器の設置場所にお伺いし、お客様先にて対象記憶媒体のデータ消去作業を行います。														
センター消去	対象記憶媒体を送付できる場合、富士通工場にご送付いただき、工場内にてデータ消去作業を行います。(*1)														
ハード消去(*2)	<ul style="list-style-type: none"> ・HDDの場合は磁気照射でのデータ消去を実施 ・SSDの場合は穿孔処理による媒体の物理破壊を実施(*3) 														
ソフト消去	<ul style="list-style-type: none"> ・HDDの場合はランダム+「0」データ書き込み(計2回書き込み) ・SSDの場合は「イレースコマンド」+「0」データ書き込み(*3) 														
データ消去方式	消去作業報告書類														
ハード消去	<ul style="list-style-type: none"> ・消去対象製品一覧 ・解体したHDD内部の写真または、穿孔作業を行ったSSDの写真(*4) 														
ソフト消去	<ul style="list-style-type: none"> ・消去対象製品一覧 ・対象媒体のダンプリスト 														

■ ご参考価格

消去対象	拠点数	ソフト消去方式(税抜)	ハード消去方式(税抜)
パソコン 100台 (HDD容量 500GB/台)	1ヶ所	2,131,000円	291,000円

*上記価格は富士通製品を対象としたオンサイト消去での価格です。
*サービス条件により、個別見積となる場合がございます。
*詳細な価格については富士通の担当営業、または販売パートナーまでご相談ください。

■ LCMサービスラインナップ

お客様のアウトソーシングニーズやシステムライフサイクルの各フェーズに応じた、幅広いサービスラインナップを用意しております。

ライフサイクルトータルメニュー

PC/サーバからネットワーク、クラウド環境まで、システムのライフサイクル全般を対象に、お客様システム導入/運用の全体最適化を実現します。

フェーズ別メニュー

ライフサイクルの各フェーズ毎に、自社実践・実証に裏付けされた豊富なノウハウをベースに標準化された、高品質なサービスを提供します

	フェーズ別メニュー		ライフサイクルトータルメニュー
	システム全体に対するサービス	利用端末に対するサービス	ライフサイクル全般
企画設計	運用改善支援サービス 運用設計サービス		ワークプレイスLCMサービス ネットワークLCMサービス フライヘートクラウドサービス MetaArc Hybrid IT Services Standard Professional
導入(出荷前/出荷先)	運用管理システム構築サービス ハードウェア設置サービス/システムスタートアップサービス	システム展開サービス 現地セットアップサービス	
運用	システムトラブル対応サービス パッチ見える化サービス システムオペレーションサービス システム監視サービス	ヘルプデスクサービス ウイルス拡散防止サービス	
移転撤去	システム移転・撤去サービス 事業系ITリサイクルサービス	データ消去サービス	
セットサービス	VDIサポートサービス コミュニケーション基盤サポートサービス		
	SupportDesk Standard/バリューセット		
		スマートデバイスLCMサービス	

●記載の会社名、製品名、名称等の固有名称は各社の商標または登録商標です。●その他、本カタログに記載されている名称には必ずしも商標表示をしておりません。
●このカタログに記載されている製品については、改良のために予告なしに仕様、デザイン等を変更する場合がありますのでご了承ください。

お問い合わせ先

富士通コンタクトライン (総合窓口)
0120-933-200

受付時間: 9:00~17:30 (土・日・祝日・当社指定の休業日を除く)

富士通株式会社

〒106-7123 東京都港区東新橋1-5-2汐留シティセンター

FF2239-4-2017年10月