



キャンパスメイト ジェイ

FUJITSU 文教ソリューション Campusmate-J 大学統合業務パッケージ



shaping tomorrow with you

社会とお客様の豊かな未来のために

富士通のCampusmateシリーズは、
学生サービスの拡充と、より一層の業務効率化を強力にサポート。
将来の環境変化にも柔軟に対応できる、
拡張性の高い大学向け統合業務パッケージです。



▶ サービス業務

履修計画から始まり、履修申請、成績照会、そして就職活動。
学生のキャンパスライフをトータルサポート。



▶ 学務業務

入学から就職までの大学基幹業務を支援。
業務効率化と情報の一元化、有効活用を実現。



▶ 法人業務

学校会計基準に準拠した計算書類の作成はもちろんのこと、
財務の「見える化」、業務の効率化、スピードアップを実現。



ポータル



シラバス

出席管理

就職支援

サービス系フレームワーク (Web Base)

教務支援

学生支援

学生カルテ

教務管理

施設管理
時間割管理

For Student

学生サービスの拡充

大学に対する満足度を向上、ひいては志願者の増加/退学者の削減に向けて、個別カリキュラム管理や履修カウンセリング強化などの学生サービスの拡充を支援します。

For Staff

更なる業務効率化の推進

ムダを省くための業務標準化、職員間のナレッジ共有、作業時間の短縮など、更なる業務効率化をサポートします。

For Manager

将来的な環境の変化に柔軟に対応できる高い拡張性

今後もお客様のニーズに合わせて機能の拡充を図ります。
また、システム拡張時に向け、各システム間の連携機能を強化していきます。

サービス業務システム

履修計画から始まり、履修申請、成績照会、そして就職活動。
学生のキャンパスライフをトータルにサポートします。

ポータル

Campusmate-J Web Base

▶ 学内に分散されている情報やサービスを一元化

- 【メッセージ】 様々な条件(名前、所属など)で対象者を検索し、伝言やお知らせを発信できます。お知らせはブラウザの画面上で参照するだけでなく、メールアドレス宛に転送もできます。
- 【スケジュール】 月間、週間、日ごとのスケジュールを登録・表示できます。
- 【アンケート】 アンケートの実施、グラフ等による結果を直感的に表示します。
- 【二か国語対応】 個人で日本語表記と英語表記を切り替えることができます。

教務支援

Campusmate-J 教務オプション

▶ 教職員の作業負担を軽減するだけでなく、学生への履修支援を充実させる機能を提供

- 【教務情報】 休講、補講、時間割変更、講義連絡などを履修している学生に対して発信できます。
- 【履修登録】 時間割形式での履修登録が可能です。各曜日時限にはその学生が履修可能な講義のみが表示されるため、間違った講義を登録することがありません。
- 【成績登録】 教員自身による成績登録を実現します。Excel形式によるダウンロード・アップロードに対応しています。
- 【成績照会】 いつでも成績の確認、単位修得状況の確認が行えます。

シラバス

Campusmate シラバス

▶ シラバスの作成や検索機能に加え、授業の実施に役立つ機能を提供

- 【シラバス検索】 項目検索(講義情報、開講学部・学科、担当教員)や全文検索により、シラバスを検索し、内容を表示します。
- 【シラバス作成】 教員の担当する講義一覧より、シラバスの入力が可能です。
- 【シラバス管理】 先生ごとの進捗状況が確認でき、催促メールの送信が可能です。オフィスアワーや教職員情報調査機能により、職員の作業負担を軽減します。

就職支援

Campusmate-J 就職Webオプション

▶ 学生に向け企業情報や求人情報等をタイムリーに提供

- 【求人検索】 職種・勤務地・企業情報などから、自分にマッチした求人情報の検索が可能です。
- 【就職活動報告】 就職活動によって得た情報をWebから登録し公開することで、他学生と就職活動に有用な情報の共有が行えます。
- 【スマートフォン】 メッセージ情報や教務情報などをスマートフォンで参照することが可能です。

スマートフォン機能

いつでもどこでも各種情報が参照可能

メッセージ情報や教務情報だけでなく、履修登録、成績照会、シラバス検索^{*}にも対応。時間や場所を気にすることなく、より気軽にポータルにアクセスすることができます。

^{*}各機能の利用にあたっては、対象システムが必要になります。



スマートフォン画面

POINT

一目で見やすく分かりやすい

自分宛のメッセージ、休補講のお知らせ、日のスケジュール。知りたい情報がトップ画面で確認できます。

POINT

操作しやすく迷わない

現在の操作位置が直感的に分かるナビゲーションリストをご用意。システムが操作をアシストします。



PC画面

学生カルテ

Campusmate-J StudentChart

▶ 部署の枠を超えた学生情報の共有により、学生の個性に応じたタイムリーな学生サポートを実現

- 【学生情報照会】 学生情報、履修情報、成績情報など業務に捉われず横断的な情報の照会が可能です。
- 【所見登録・照会】 学生について個々に所見の入力が行え、その所見を学内の教職員と共有することで部署の枠を超えて学生をサポートできます。
- 【権限設定】 各教職員に応じた役割を設定することで照会可能な学生の制限、照会可能な情報の制限を行うことが可能です。また、保護者にも権限を与えることで自身の子どもの情報を照会させることが可能です。

学生支援

Campusmate-J StudentSupport

▶ Web上で申請処理やアンケート、学生レポートを実施する機能を提供し、最新の学生の情報収集及び業務効率化を実現

- 【申請】 住所変更申請など、学生自身がWebから入力可能です。
- 【学生レポート】 学生が目標を設定し、その目標に対する教員からの指導内容を登録できます。PDCAサイクルを回しながら目標管理できます。

出席管理

Campusmate-J 出席

▶ 出席情報の一元管理によって、更なる授業の活性化と学生指導の充実を実現

- 【出席確認】 カードリーダーなどで収集した出席情報を学生や指導教員はWeb上で確認することができます。
- 【出席状況変更】 教員がタブレットを利用して出席を取ったり、取込まれた出席状況データを変更することができます。
- 【欠席者向けメッセージ】 連続して欠席しているなど条件を設定し、該当する学生に対して、アラートメッセージを送信できます。



Web出席確認画面



基幹業務システム

学務・法人ともに操作性に優れた共通インターフェースで業務効率化をサポート。
ノウハウをシステムに蓄積することで人事異動にも柔軟に対応可能。

学籍管理

Campusmate-J Core Base

▶ 基本情報をはじめとした学生・教職員一人ひとりのデータ管理に対応

【学生情報】	学生の様々な基本情報の管理・検索が可能です。
【証明書発行】	在籍証明書、卒業見込み証明書などの各種証明書を発行・管理できます。
【学生人数統計】	学生の人数を様々な観点から集計可能です。
【教職員情報】	教職員の様々な基本情報の管理・検索が可能です。
【健康診断結果】	学生の健康診断結果を管理できます。登録した結果を統計資料として出力できます。

学務業務システム

入試から就職までの大学基幹業務、志願者・卒業生サポートをトータルにご支援し、
業務効率化と情報の一元化、有効活用を実現します。

入試管理

Campusmate-J 入試

▶ 多様化する入試制度に柔軟に対応しながら、信頼性の高い業務を実現

【学生募集】	オープンキャンパス参加者や資料請求者を登録・管理できます。 どの手段が志願者や入学増に繋がったのか、確認できます。
【志願者情報】	志願者の基本情報や併願情報を一画面で管理できます。AO入試にも対応しています。
【試験管理】	試験の素点、換算点などを管理できます。
【大学入試センター】	大学入試センターへの請求データ作成、成績データ取込などが行えます。英語リスニング、筆記への傾斜配点も可能です。
【合否判定】	合否判定に関わる諸設定(合格ライン設定、傾斜配点)が行えます。

教務管理

Campusmate-J 教務

▶ GPAや多様なカリキュラム形態に柔軟に対応

【履修】	学生が履修する授業科目情報を管理できます。学生ごとに履修上限数を設定できます。
【成績】	学生が修得した成績評価情報を管理できます。
【進級・卒業判定】	進級・卒業要件の設定、卒業見込み判定、本判定を実施することが可能です。
【教職資格】	教職資格の申請及び、判定処理を実施することが可能です。

施設管理・時間割管理

Campusmate-J 時間割

▶ 多様な授業形態に対応。学内リソースの有効活用を実現

【施設管理】	講義の時間割変更、休講、補講などによる教室管理ができます。 講義以外で学生、教職員、学外の方へ教室の貸出管理も行えます。
【授業日程】	年度の授業日程(休暇期間、休日、振替曜日など)を計画、管理できます。

就職管理

Campusmate-J 就職

▶ 企業・求人情報の公開、進路管理など、学生の就職活動を強力にサポート

【企業・求人情報】	企業・求人情報を管理できます。グループ求人にも対応しています。
【進路情報】	学生の進路(内定・決定)情報、推薦対象の学生情報を管理できます。
【インターンシップ】	インターンシップの参加企業、参加学生、参加報告情報を管理できます。
【就職統計】	内定率算出や学校基本調査支援資料に対応したデータ生成が行えます。

POINT

操作性に優れたインターフェース

ツリー型のメニュー表示、タブによるスムーズな表示項目の切り替え等、操作性に優れたインターフェースで職員の方の業務効率化をサポートします。

POINT

業務ノウハウをシステムに蓄積

各機能を実行する際の注意事項やポイント等のノウハウをシステム上に蓄積することで、急な人事異動の際も業務引継ぎに時間をかけることなく柔軟に対応することができます。

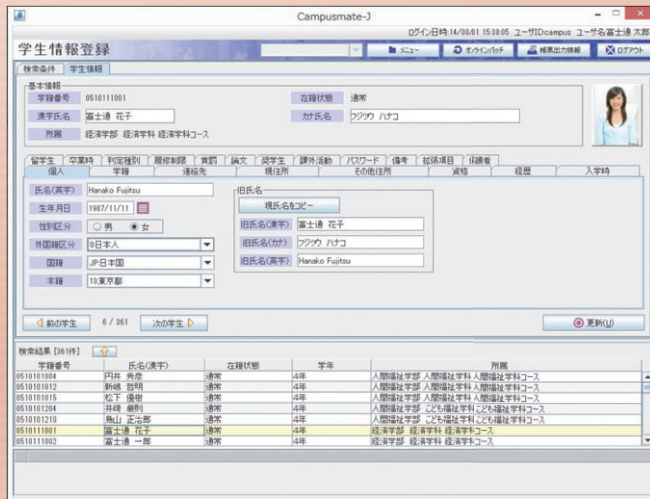

学生情報登録画面

法人業務システム

学校のあらゆる法人業務をより快適に、よりスピーディーに。現場業務効率化から経営層の財務状況把握までトータルにサポート。

予算執行

Campusmate-J 予算執行

▶ 発生源からの予算編成や旅費・物品購入・支払申請に対応、学内の実態に即した予算管理を実現

- 【予算編成】 発生源(各課や教員など)より予算申請を行うことができ、財務部門で査定を行います。査定の履歴管理も行えます。
- 【予算執行】 旅費の申請や精算、支払申請が行えます。執行する予算を簡単に選択でき、内容や理由を入力することで申請を行うことが可能です。予算残高のチェックもリアルタイムに行えます。
- 【ワークフロー】 各種申請はワークフローを回して承認処理が可能です。金額によって承認ルートを変更することも可能です。
- 【学内予算管理】 部署別、業務別など最大9階層まで自由に学内予算の管理体系を構築でき、さまざまな角度で、予算残高の把握を行うことができます。教職員別の研究費の管理にも対応可能です。
- 【システム連携】 会計システムへは伝票を、管財システムへは資産情報を連携可能です。旅費申請ではヴァル研究所の「駆すばあとイントラネット」と連携可能です。

会計

Campusmate-J 会計

▶ 伝票処理からの支払い、学校法人会計基準に準拠した計算書類の作成、財務状況の把握、分析を支援

- 【支払業務】 伝票登録から教職員や業者の支払いまでスムーズに業務が行えます。振込通知をメールで配信することも可能です。支払資金の残高もリアルタイムに把握できます。
- 【月次業務】 計算書→元帳→伝票ヘドリルダウンが可能です。
- 【決算業務】 予算、実績の部門按分に対応しており、学校別、部門別、学科別などさまざまなレベルで収支の状況を把握できます。消費税計算や補助金の管理も可能です。
- 【財務分析】 計算書類の年度比較や「今日の私学財政」の財務指標に基づく分析が可能です。

管財

Campusmate-J 管財

▶ 豊富な管理項目で資産を管理、増減履歴や償却履歴の管理も実現

- 【資産管理】 設置場所や管理部署、担当者、登記情報、画像ファイル、添付ファイルなど豊富な管理項目で充実した資産の管理が行えます。
- 【異動処理】 除売却はもちろん、部門異動、移管、科目振替、分割、統合まで、あらゆる資産の異動に対応しています。
- 【棚卸業務】 Brother社製のP-touchと連携し、システムから直接備品シールを出力できます。
- 【償却管理】 未来の償却情報をいつでも参照可能です。また、法改正などによる償却情報の変更も一括で行うことができます。指定日付時点での資産情報を出力可能です。
- 【システム連携】 減価償却、除売却、部門異動、科目振替の自動仕訳に対応しています。

学納金

Campusmate-J 学納金

▶ 学生システム・入試システムと連携し、学生の入学から卒業までの学納金管理を実現

- 【徴収設定】 奨学生や留学生など複数の徴収パターンの組み合わせが設定できます。
- 【徴収業務】 納付書による振込や口座引落にも対応しています。
- 【収納業務】 本システムより納付書を発行することで、収納の一括消しこみを行うことができます。
- 【振替・返金処理】 過剰金の翌期への振替や、収納後の減免確定による返金処理などが可能です。
- 【決算業務】 口座別や所属別、学年別など、さまざまな角度で集計表を出力できます。
- 【システム連携】 通常収納仕訳はもちろん、一部入金や過剰金、返金の仕訳も自動で起票されます。

富士通の大学向けトータルソリューション

志願候補者

志願者

学生

卒業生

図書・教育・研究



図書館

授業支援、eラーニング、教育支援



学務・法人事務



広報

入試

教務、シラバス

就職

卒業生

学生、ポータル、ポートフォリオ

学校法人会計、学内予算管理、資産管理、学納金

クレジット決済サービス

情報基盤

統合ID管理、大学向けクラウド、アプリケーション配信、クライアントOS配信、パソコン運用支援

アウトソーシング(ハウジング、業務、ヘルプデスク)

大学運営

クラウド基盤

大学IR(Institutional Research)

研究者業績

緊急連絡/安否確認

フィールド・イノベーション

- 記載の会社名、製品名、名称等の固有名称は各社の商標または登録商標です。
- その他、本カタログに記載させている名称には必ずしも商標表示をしております。



環境貢献ソリューション



商品情報ページ <http://jp.fujitsu.com/solutions/education/campus/>

製品・サービスについてのお問い合わせは

富士通コンタクトライン
(総合窓口)

0120-933-200

受付時間 9:00~17:30(土・日・祝日・年末年始を除く)

富士通株式会社

〒105-7123 東京都港区東新橋1-5-2 汐留シティセンター