

# AWNAVI E03

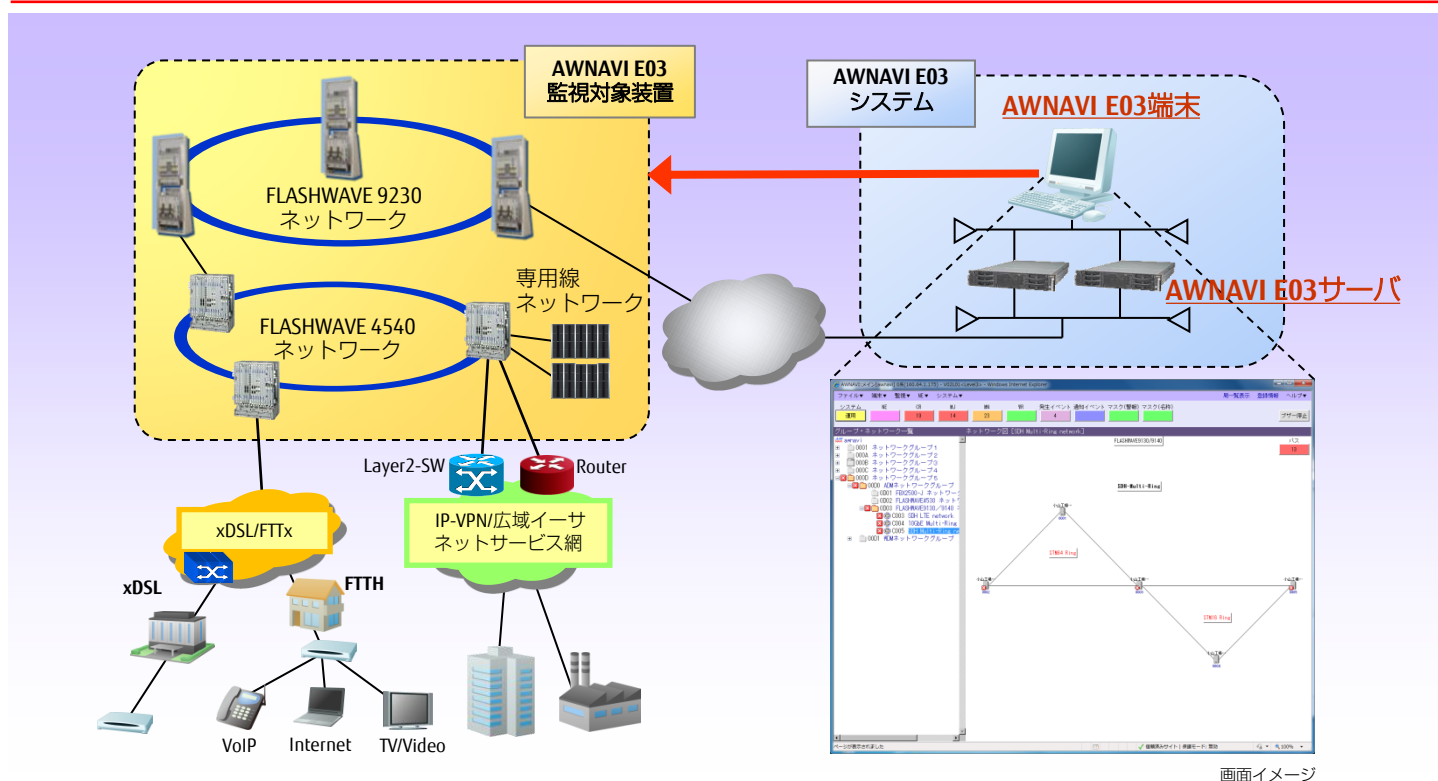

AWNAVI E03は、FLASHWAVEシリーズ(ADM/WDM)／専用線装置の監視・制御を行い、通信キャリアや社会インフラなどの大規模ネットワークの運用管理を支援するソフトウェアです。使いやすく、分かりやすいGUIにより運用の効率化を図り、ネットワークサービスレベルの向上をサポートします。

## ■基幹ネットワーク装置の監視・制御

FLASHWAVEシリーズ、専用線装置を各装置のネットワーク単位で管理することが可能。

## ■スケーラブルな拡張性

ネットワーク内の装置台数に合わせ、最小25台～最大1000台まで、25台単位でライセンスを拡張することが可能。

## ■様々な状況下における警報把握のサポート

各種監視画面により、警報状況の把握や障害の解析など様々な状況下における運用をサポート。

## ■使いやすく、分かりやすいGUI

ネットワークの多階層管理や、実装状況のグラフィカル表示、ウィザード形式による制御など使いやすく分かりやすいGUI(\*)により、運用の効率化が可能。

## ■有事に備えた各種機能

有事に備え、装置内のメモリデータや、システム内の設定情報などを自動でバックアップ。緊急時の早期システム復旧をサポート。

## ■環境への配慮

環境問題に配慮し、小型・省電力の最新ハードを採用。従来システム比で消費電力▲60%、年間CO2排出量▲60%削減(最大)可能。

※GUI=Graphical User Interface  
コンピュータグラフィックスとポインティングデバイスを用いた操作を提供するユーザーインターフェース

画面イメージ

管理画面 (ネットワーク/Bayface)

ネットワーク

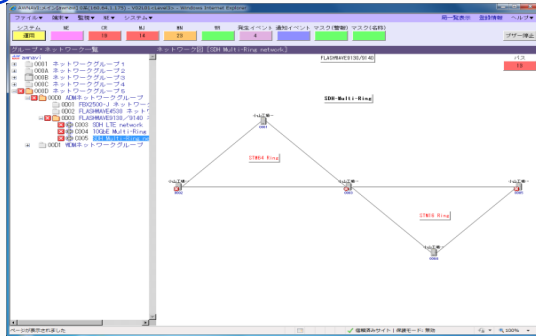

Bayface



発生中画面 / 状態ログ画面 / 警報履歴画面

発生中画面

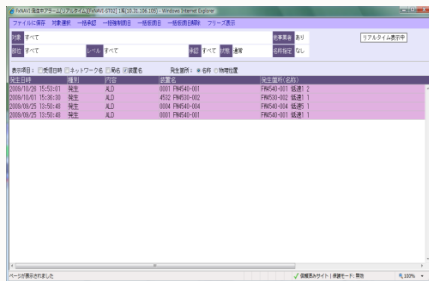

状態ログ画面

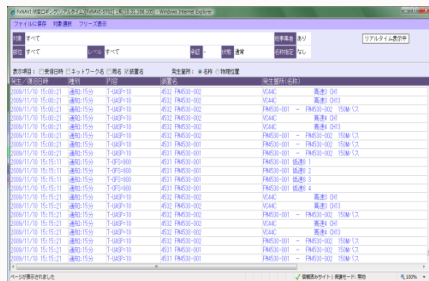

警報履歴画面

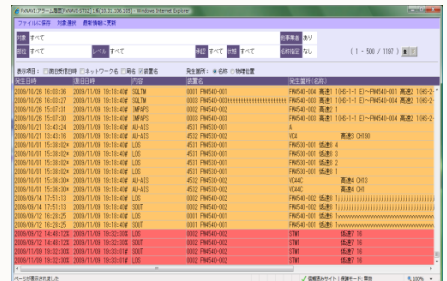

主要諸元

内容		最大値	備考
Awnavi E03サーバマシン: PRIMERGY RX300 S6 ラックマウントタイプ (2U) Red Hat Enterprise Linux		—	
Awnavi E03サーバ台数		シングル: 1、二重化: 2	運用系: 1、非運用系: 1
HMI端末最大接続台数		50台	
局数		1000局	
収容伝送装置数		1000台	DAM/DAM-Lは総計で150台
ネットワーク数		500ネットワーク	
端末表示	状態ロギング画面	2画面	
	発生中警報画面	2画面	
	アラーム履歴画面	1画面	
	システム警報画面	1画面	
	同時表示可能画面数	15画面	
警報ロギング保持件数	発生中アラーム	70,000件	
	状態ロギング	500,000件	
	状態ロギングバックアップ	600,000件	
	アラーム履歴	500,000件	
警報表示件数	自動更新件数	500件	
	端末側最大保持件数(リアルタイム時)	500件	
	端末側最大保持件数(フリーズ時)	2,000件	
制御ログ件数		200,000件	
上位連携インタフェース		2インタフェース	CORBA2.0によるインタフェース

お問い合わせ先

製品・サービスについてのお問合せは **0120-933-200**  
富士通コンタクトライン

受付時間 9:00~17:30 (土・日・祝日・年末年始を除く)

富士通株式会社

〒105-7123 東京都港区東新橋1-5-2(汐留シティセンター)