資料３－１

## 平成30年7月豪雨における岡山DWAT活動状況（フロー）

㈱富士通総研

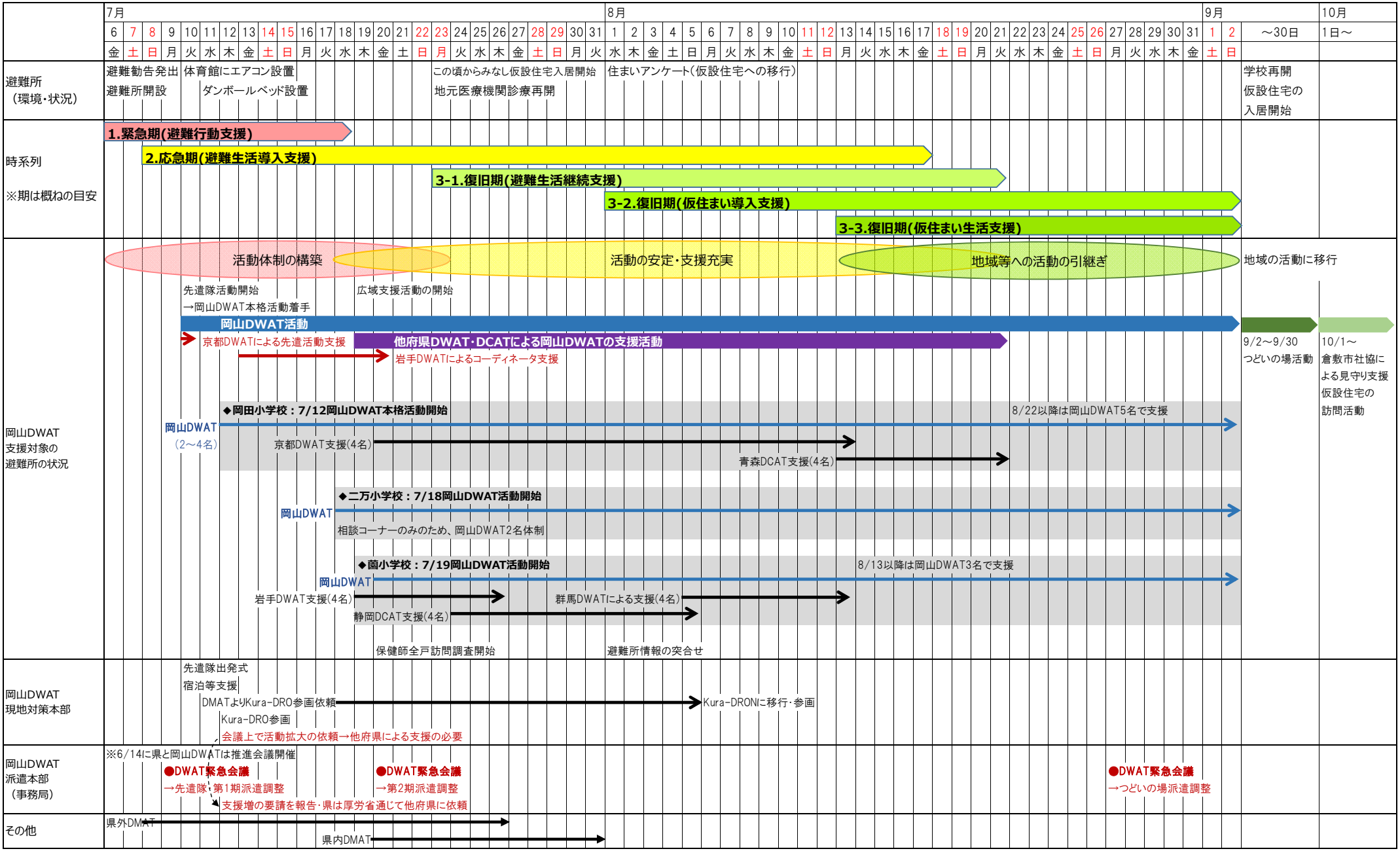


※Kura-DRO：Kurashiki Disaster Recovery Organization（倉敷地域災害保健復興連絡会議）、被災地の医療・保健・福祉の連絡会議体で倉敷市保健所で開催（後に備中保健所）、8/6以降はKura-DRON（倉敷市災害保健医療ネットワーク）に移行・継続参画