

KOMLIS Indkøb

Fokus på indkøbsaftaler og anvendelsen af disse

Modulet giver et overblik over indkøbsaftaler, ligesom det viser brugen af aftalerne. Det gør det også muligt - centralt og decentralt - at synliggøre den økonomiske konsekvens af ikke at benytte indgåede aftaler.

Generel information - KOMLIS



Specifik information – KOMLIS Indkøb

KOMLIS modulet Indkøb er udviklet i tæt samarbejde med to af vores kunder. Begge kommuner arbejder ud fra en koncerntankegang inden for den tværgående og helhedsorienterede ledelsesinformation. Deres fokus har været at få skabt samlet overblik i ét system – KOMLIS. Dette gælder også i forhold til indkøbsaftalens livscyklus. Modulet giver brugeren, centralt eller decentralt placeret, mulighed for, i samme analyse at se budget og forbrug (fra KOMLIS modulet Økonomi) koblet med oplysninger om, hvorvidt indkøb er sket inden eller uden for indkøbsaftalerne. De aftaler kommunen har indgået vil ligeledes fremgå i modulet. Endelig er der mulighed for at komme ned i den enkelte faktura, i varekataloget, vareleverancen med mere.

Indhold i Indkøb

KOMLIS modulet INDKØB indeholder informationer fra økonomisystemet. Der gælder blandt andet oplysninger om afdeling, aftale, bestilt af, fakturalinje, fakturadato, firma, indkøbsordre, kontoplan, medarbejder varekatalog, vareleverance, varemottaget, EAN nummer og adresse på afdeling. Mulighed for indlæsning af kreditortype på "Firma" (monopol, udbudsegnet, udbudt m.v.), kontaktperson, adresse, e-mail og telefonnummer på Firma og meget mere. Hertil en lang række beregningsfelter grupperet i fakturalinjer, indkøbsordre, fakturering/aftaledifferencer og varekatalog m.v.

Aftalt pris sammenholdt med faktisk fakturapris på betalingstidspunkt – endvidere beregning af difference

VAREKATALOG										
① Linje Betalt, Antal Enheder, Gns Faktura Pris, Varekatalog Gns Pris, Diff. (F-V) Enheds kr., Diff. (F-V) Enheds pct. og Diff. (F-V) Samlet kr. fordelt på Varekatalog Varenummer og Faktura Bilagsnummer										
Varekatalog Varenummer	Faktura Bilagsnummer	Linje Beløb	Antal Enheder	Gns Faktura Pris	Varekatalog Gns Pris	Diff. (F-V) Enheds kr.	Diff. (F-V) Enheds pct.	Diff. (F-V) Samlet kr.		
Total	Total	289.029,09	9.417,00	29,74	142,55	0,09	0,34 %	834,43		
MU-4211	EFAK-017301	235,17	1,00	235,17	11,66	223,51	1,916,52 %	223,51		
	EFAK-0210391	235,17	1,00	235,17	11,66	223,51	1,916,52 %	223,51		
	Uoplyst					122,60				
MU-2684	EFAK-0228782	191,47	2,00	95,74	47,87	47,87	100,00 %	95,74		
	EFAK-0172013	48,18	1,00	48,18	48,18	0,00	0,00 %	0,00		
	EFAK-0177587	48,18	1,00	48,18	48,18	0,00	0,00 %	0,00		
	EFAK-0184837	48,18	1,00	48,18	48,18	0,00	0,00 %	0,00		
	EFAK-0186346	57,80	30,00	1,93	1,93	0,00	0,00 %	0,00		
	EFAK-0186397	48,18	1,00	48,18	48,18	0,00	0,00 %	0,00		
	EFAK-0191859	48,18	1,00	48,18	48,18	0,00	0,00 %	0,00		
	EFAK-0212127	96,36	2,00	48,18	48,18	0,00	0,00 %	0,00		
	Uoplyst					25,01				
MU-41521-1	EFAK-0225245	152,02	10,00	15,20	15,08	0,13	0,83 %	1,25		
	EFAK-0239786	304,04	20,00	15,20	15,08	0,13	0,83 %	2,51		
	EFAK-0279437	1.520,19	10,00	152,02	150,77	1,25	0,83 %	12,54		
	EFAK-0177587	301,53	2,00	150,77	150,77	0,00	0,00 %	0,00		
	EFAK-0177801	150,77	10,00	15,08	15,08	0,00	0,00 %	0,00		
	EFAK-0184836	301,53	20,00	15,08	15,08	0,00	0,00 %	0,00		
	EFAK-0199056	150,77	10,00	15,08	15,08	0,00	0,00 %	0,00		
	EFAK-0210393	150,77	10,00	15,08	15,08	0,00	0,00 %	0,00		

KOMLIS Moduler (standarder)

- FLIS
- FLIS+
- Økonomi
- Indkøb
- HR/Løn/Fravær
- ESDH
- Borger
- Daginstitution
- Skole
- Udsatte børn og voksne
- DUBU
- Overførselsindkomst
- Sundhed
- Ældre
- Asyl
- Logning
- CVR (på vej)

Moduler henter automatisk data fra fagsystemer. Opdateringsdato og frekvens svarer til det aftalte i dataleveranceaftalen. Moduler kan implementeres enkeltvis og flere ad gangen.

KOMLIS Brugeren

Alle der har brug for præcis og relevant information:

- Politikere, direktion, øvrig ledelse, afdeling, institution, sagsbehandler, controller, medarbejder m.v.

Adgang via rettighedsstyring - ingen personafhængighed.

KOMLIS Platform

Microsoft SQL Server 2016 Enterprise Edition.

Anvendte snitflader i KOMLIS Indkøb

Prisme.

Yderligere snitflader kan indarbejdes gennem aftalt udviklingsforløb.

KOMLIS – 5 testforløb

Alle moduler gennemgår følgende testforløb:

- 3 testforløb i forbindelse med udvikling.
- 1 testforløb i forbindelse med implementering.
- 1 testforløb af kommunen efter implementering.

KOMLIS – Typisk implementeringsforløb hos kommunen

- Kickoffmøde med fælles projektplanlægning.
- It-afdelingen opsætter servermiljø efter anvisning.
- Workshop – opstart.
- Workshop – aflevering.
- Kundetest.
- Idriftsættelse.

Analyse med fokus på skolelederens behov (decentralt niveau)



Det er muligt at have fokus på en specifik leverandør. Man kan også se på andelen af køb, der ligger uden for indgåede aftale, og konsekvensen heraf – i form af mer- eller mindre betaling i henhold til faktura.

Analyse med fokus på leverandøren

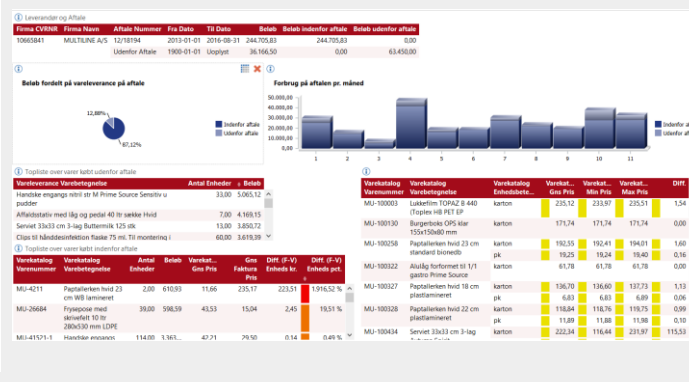

KOMLIS modulet Indkøb – sammenhæng til øvrige KOMLIS moduler (Forudsættes installeret).

Modulet Indkøb kan anvendes sammenhængende med og afstemt til KOMLIS modulet Økonomi. Decentralt, hos for eksempel en daginstitution, vil det være naturligt, i én analyse, at opstille informationer fra modulerne Økonomi, Indkøb, HR/Løn/Fravær og fra det fagmodul, der knytter sig til området. Formålet med dette er at få alle relevante informationer samlet ét sted – og sammenhængende.

Eksempler på nytteværdier i relation til KOMLIS modulet Indkøb

- Får overblik over økonomien og indkøbsmønstre i én og samme analyse.
- Man kan udbrede ejerskabet i forhold til brugen af indkøbsaftaler:
 - Gør det synligt i de analyser man i forvejen benytter.
- Brugen af de indgåede aftaler bliver synlige – centralt og decentralt.
- Konsekvensen af ikke at anvende de indgåede aftaler – centralt og decentralt – bliver synlige.
- Man bliver orienteret om prisforskellen mellem indgået aftale og pris ved faktura.
- Gør det muligt at digitalisere nogle af de decentrale kontroller.
- Kombinationsmulighederne er uendelige, da alle data er til rådighed.