

ネットワークのあらゆる脅威に対応、効率的なネットワークを実現

富士通では、WAN で必要なファイアーウォール、アンチウイルス、IPS、Web コンテンツ・フィルタリング、VPN などネットワークセキュリティ機能を持つ「FUJITSU Network IPCOM EX SCシリーズ」、帯域制御、リンク負荷分散などネットワークの信頼性向上に必要な機能を持つ「FUJITSU Network IPCOM EX NWシリーズ」を用意。豊富なラインナップでさまざまな状況に対応し、安全で高信頼なネットワークを実現します。またシスコシステムズ社の「ASA5500シリーズ」も取り扱っています。

FUJITSU Network IPCOM

ネットワーク・セキュリティ IPCOM EX SCシリーズ

次世代ファイアーウォール	アプリケーション通信の可視化と制御で、幅広い脅威に対するネットワークセキュリティの強化を実現。
統合セキュリティ対策(UTM※1)	ファイアーウォール、IPS、アンチウイルス、WAF※2、Web コンテンツ・フィルタリング、IPsec-VPN、SSL-VPN、L2TP/IPsecによりさまざまな脅威に対応。
高速VPN対応	暗号化処理専用アクセラレーター (ASIC)の搭載。
認証・検疫	不正利用や危険な端末の接続を遮断し、セキュアな社内ネットワークを実現。

ネットワーク最適化 IPCOM EX NWシリーズ

次世代帯域制御	アプリケーション通信の可視化と帯域制御で、重要なアプリケーショントラフィックを保護し、安定したレスポンスを実現。
リンク負荷分散	複数の回線を束ねて、一本の広帯域回線として利用可能。
認証・検疫	不正利用や危険な端末の接続を遮断し、セキュアな社内ネットワークを実現。

PFU社製 セキュリティ製品 iNetSecシリーズ

ICT機器を見える化して不正接続を防止	ネットワーク上に存在するパソコンやプリンターなど、さまざまな ICT 機器を自動的に検出し、管理外の不正な機器のネットワーク接続を排除可能。
---------------------	--

シスコシステムズ社製 セキュリティアプライアンス ASA5500シリーズ

セキュリティを高める機能を統合	シスコシステムズ社の「ASA5500シリーズ」はネットワークセキュリティ、および VPN サービスを単一のプラットフォームに集約させることで、高信頼なセキュリティソリューションを提供。
-----------------	--

PaloAlto Networks社製 次世代ファイアーウォール PAシリーズ

次世代ファイアーウォール	アプリケーションの身元やその利用者、コンテンツや脅威の種類によるファイアーウォールポリシーにより、アプリケーションの安全な使用許可を実現。
標的型攻撃対策	不審なファイルをクラウド上の仮想環境で実行・観察し、防御策を提供する WildFire により、未知の攻撃からもシステムを防御可能。

FUJITSU Thin Client Solution モバらくだ

富士通ネットワークソリューションズ社製 リモートアクセス製品 モバらくだシリーズ

モバらくだ for PC	遠隔地から、簡単操作でセキュアに自席 PC を操作できる環境を実現。
モバらくだ for スマートデバイス	遠隔地から、簡単操作でセキュアに社内 Web システムやクラウドサービスへアクセスできる環境を実現。

※1 UTM(Unified Threat Management) : ファイアーウォール、アンチウイルス、VPNなどを統合した機能。統合脅威管理。

※2 WAF:Webアプリケーションファイアーウォール

FUJITSU Network IPCOM

CHECK!

<http://fenics.fujitsu.com/products/ipcom/>

ネットワーク・セキュリティ

IPCOM EX SCシリーズ

現在の ICT システムは、DoS 攻撃、不正アクセス、Web の改ざん、情報漏えい、ウイルスなどのさまざまな脅威にさらされています。

IPCOM EX SC シリーズは、UTM 機能によりこれらの脅威に対応し、ICT システムを強固に守ります。

RoHS対応
スーパーグリーン製品



IPCOM EX2700 SC
標準価格(税別): ¥6,180,000
2014年7月 出荷開始予定



IPCOM EX2500 SC
標準価格(税別): ¥3,380,000



IPCOM EX2300 SC
標準価格(税別): ¥1,980,000



IPCOM EX1300 SC
標準価格(税別): ¥1,280,000
IPCOM EX1100 SC
標準価格(税別): ¥580,000



IPv6 Ready Logo Phase-2 : IPv6対応機器同士の高度な相互通信についての認定プログラム。詳細はホームページをご覧ください。
<http://www.ipv6ready.org/>

機能

【標準搭載機能】

- ルータ
- ファイアーウォール※1
- アノマリ型IPS

必要に応じて機能を追加

【オプション機能】

アンチウイルス※2	Webコンテンツ・フィルタリング※3	IPsec-VPN	SSL-VPN	SSLアクセラレーター	帯域制御※1
リンク負荷分散	シグネチャー型IPS※4	WAF	L2TP/IPsec	認証・検疫ゲートウェイ	

※1 アプリケーション辞書・国/地域別IPアドレスリストに対応 ※2 IPCOM アンチウイルス サポートサービスの契約が必要
※3 IPCOM Webコンテンツ・フィルタリング サポートサービスの契約が必要 ※4 IPCOM シグネチャー型IPSサポートサービスの契約が必要

ネットワーク最適化

IPCOM EX NWシリーズ

アプリケーションレベルの帯域制御により、重要なトラフィックを保護し安定したレスポンスを実現します。また、ネットワークの高信頼化により、ネットワークに異常が発生した場合でもサービスを継続できます。

RoHS対応
スーパーグリーン製品



IPCOM EX2700 NW
標準価格(税別): ¥6,250,000
2014年7月 出荷開始予定



IPCOM EX2500 NW
標準価格(税別): ¥3,450,000



IPCOM EX2300 NW
標準価格(税別): ¥2,050,000



IPCOM EX1300 NW
標準価格(税別): ¥1,350,000
IPCOM EX1100 NW
標準価格(税別): ¥650,000



IPv6 Ready Logo Phase-2 : IPv6対応機器同士の高度な相互通信についての認定プログラム。詳細はホームページをご覧ください。
<http://www.ipv6ready.org/>

機能

【標準搭載機能】

- ルータ
- ファイアーウォール※1
- アノマリ型IPS
- 帯域制御※1
- リンク負荷分散

必要に応じて機能を追加

【オプション機能】

アンチウイルス※2	Webコンテンツ・フィルタリング※3	IPsec-VPN	FNAルーティング※4
シグネチャー型IPS※5	L2TP/IPsec	認証・検疫ゲートウェイ	

※1 アプリケーション辞書・国/地域別IPアドレスリストに対応 ※2 IPCOM アンチウイルス サポートサービスの契約が必要 ※3 IPCOM Webコンテンツ・フィルタリング サポートサービスの契約が必要
※4 FNA:Fujitsu Network Architecture ※5 IPCOM シグネチャー型IPSサポートサービスの契約が必要

IPCOM EX SCシリーズ

シリーズ名		IPCOM EX SC シリーズ					
モデル名		IPCOM EX 2700 SC	IPCOM EX 2500 SC	IPCOM EX 2300 SC	IPCOM EX 1300 SC	IPCOM EX 1100 SC	
インターフェース ^{*1}	10/100/1000BASE-T	[20]		4[12]	4(うち2ポートはバイパス機能付き)		
	1000BASE-SX	[10]		[4]	-	-	
	10GBASE ^{*2}	[10]			-	-	
拡張スロット数		5		2	0		
IPルーティング	IPv4	Static, RIPv1/v2, OSPFv2, BGPv4					
	IPv6	Static, RIPv6					
PPPoEクライアント		○					
FNAルーティング		-					
Link Aggregation		○		-			
VLAN		○					
アドレス変換機能 ^{*3}		○					
UTM	ファイアーウォール ^{*3}		○				
	性能(全二重) ^{*4}	15Gbps	6.0Gbps [9Gbps] ^{*6}	3.6Gbps [5Gbps] ^{*6}	2.3Gbps	1.4 Gbps	
		最大同時セッション数	2,000,000	1,000,000 [2,000,000] ^{*7}	1,000,000	200,000	100,000
		アノマリ型IPS	○				
	シグネチャー型IPS ^{*3}		オプション ^{*8 *9}				
	WAF		オプション ^{*9}				
	アンチウイルス		オプション ^{*8 *9}				
	Webコンテンツ・フィルタリング		オプション ^{*8 *9}				
	VPN ^{*5}	IPsec-VPN ^{*3}		暗号カードA2: 1.2Gbps 暗号カードB: 2.0Gbps ^{*13} 暗号カードB×2: 3.0Gbps ^{*12} 暗号カードC: 6.0Gbps ^{*18 *19}		600Mbps	400Mbps
		L2TP/IPsec		オプション			
SSL-VPN		オプション					
帯域制御(L7) ^{*3}		オプション					
制御可能帯域幅(全二重) ^{*4}	15Gbps	6.0Gbps [9Gbps] ^{*6}	3.6Gbps [5Gbps] ^{*6}	2.3Gbps	-		
	最大同時セッション数	2,000,000	1,000,000 [2,000,000] ^{*7}	1,000,000	200,000	-	
サーバ負荷分散(L7) ^{*3}		-					
SSLアクセラレーター ^{*3 *5}		オプション					
性能(2,048bit)	暗号カードA2: 1,000tps 暗号カードB: 2,000tps 暗号カードB×2: 4,000tps ^{*12} 暗号カードC: 14,000tps ^{*16 *18}		-				
	暗号カードA2: 1,000tps 暗号カードB: 2,000tps 暗号カードB×2: 4,000tps ^{*12} 暗号カードC: 14,000tps ^{*16 *18}		-				
HTTP/HTTPS圧縮		○ ^{*14}					
リンク負荷分散 ^{*3}		オプション					
認証・検疫ゲートウェイ		オプション					
信頼性 ^{*3}	ホットスタンバイ		○				
	LAN二重化		○				
	ゲートウェイフェールセーフ		○				
保守・運用管理		日本語WebUI、CLI (telnet、SSHv2)、SNMP (v1/v2c/v3)、NTP、syslog、メール通知、RS-232C、ビジュアライザ機能 ^{*9}					
ハードディスクユニット		オプション					
設置諸元	形態	19 インチラック搭載 (2U)		19 インチラック搭載 (1U)	19 インチラック搭載 (1U) 卓上設置		
	外形寸法 (W.D.H) 突起物を除く	439×700×86.9mm		422×578×43.7mm	422×438×44mm		
	質量	24kg	22kg	14kg	9kg		
	電源/電源(コンセント)形状 ^{*17}	AC100V/平行2極接地極付プラグ (125V15A NEMA 5-15P)×1(冗長時: 2) AC200V/2極接地極付引掛形プラグ (250V10A NEMA L6-15P)×1(冗長時: 2) ^{*15}					
	消費電力/皮相電力 ^{*20}	315W/318VA (電源非冗長時) 343W/352VA (電源冗長時)	252W/260VA (電源非冗長時) 288W/300VA (電源冗長時)	120W/130VA (電源非冗長時) 131W/140VA (電源冗長時)	66W/69VA		
	発熱量 ^{*20}	1134kJ/h (電源非冗長時) 1234.8kJ/h (電源冗長時)	907kJ/h (電源非冗長時) 1036.8kJ/h (電源冗長時)	432kJ/h (電源非冗長時) 471.6kJ/h (電源冗長時)	238kJ/h		
	騒音	55dB 以下			47dB 以下		

※1 []内はオプション使用時の最大値 ※2 10GBASE-SR用、LR用SFP+モジュールまたは10GBASE-CRケーブルを搭載可能
 ※3 IPv6サポート ※4 IPv4での性能値 ※5 EX1100/EX1300暗号オプション (EX1100/EX1300用)、暗号カードA2 またはB (EX2300/EX2500用)、暗号カードC (EX2500用)が必要 ※6 []内はアップグレードオプション使用時 ※7 諸元拡大オプション使用時
 ※8 IPsecセキュリティサポートサービスが必要 ※9 ハードディスクユニットが必要 ※10 シグネチャー型IPS、アンチウイルス、Webコンテンツ・フィルタリングのうち、いずれか1つしか利用できません ※11 SSL-VPN、L2TP/IPsecとは同時利用できません ※12 EX2500/2700は、2枚搭載可能。性能値はEX2700またはEX2500でアップグレードオプション使用時 ※13 EX2500/2700への搭載時の性能。EX2300へ搭載時の性能は1.5Gbps ※14 HTTPS圧縮を行なうには、SSLアクセラレーターオプションおよび暗号カードが必要 ※15 オプションの200V用電源ケーブル (SJ-PWCBL2) にて対応 ※16 EX2700への搭載時の性能。EX2500 (アップグレードオプション使用時)へ搭載時の性能は11,000TPS ※17 サポートUPS ネットワーク接続:PY-UPAR12、PY-UPAR15。シリアル接続:PY-UPAC5K、PY-UPAC3K、F987CA11。 ※18 EX2500/2700のみ搭載可能 ※19 EX2700への搭載時の性能。EX2500へ搭載時の性能は3Gbps ※20 100V時の値

IPCOM EX SCシリーズ 型名/価格一覧→P116

注: 平行2極接地極付プラグ 

【アイコンの説明】 **RoHS対応** RoHS指令(EU欧州連合)が2006年7月1日に施行した有害物質規制)に適合した製品です。
スーパーグリーン製品 本製品は、消費電力を従来製品と比べて大幅に削減した、富士通の定めるスーパーグリーン製品として認定された商品です。

4 セキュリティ/帯域制御 IPCOM EX NWシリーズ

シリーズ名		IPCOM EX NW シリーズ					
モデル名		IPCOM EX 2700 NW	IPCOM EX 2500 NW	IPCOM EX 2300 NW	IPCOM EX 1300 NW	IPCOM EX 1100 NW	
インターフェース* 1</td <td>10/100/1000BASE-T</td> <td>[20]</td> <td></td> <td>4[12]</td> <td colspan="2">4(うち2ポートはバイパス機能付き)</td>	10/100/1000BASE-T	[20]		4[12]	4(うち2ポートはバイパス機能付き)		
	1000BASE-SX	[10]		[4]	-		
	10GBASE*2	[10]			-		
拡張スロット数		5		2	0		
IPルーティング	IPv4	Static, RIPv1/v2, OSPFv2, BGPv4					
	IPv6	Static, RIPng					
PPPoEクライアント		○					
FNAルーティング		オプション					
Link Aggregation		○		-			
VLAN		○					
アドレス変換機能*3		○					
UTM	ファイアウォール*3		○				
	性能(全二重)*4	15Gbps	6.0Gbps [9.0Gbps]*6	3.6Gbps [5Gbps]*6	2.3 Gbps	1.4Gbps	
		最大同時セッション数	2,000,000	1,000,000 [2,000,000]*7	1,000,000	200,000	100,000
		アノマリ型IPS	○				
	シグネチャー型IPS*3		オプション*8*9				
	WAF		-				
	アンチウイルス		オプション*8*9				
	Webコンテンツ・フィルタリング		オプション*8*9				
		オプション					
VPN*5	IPsec-VPN*3	性能(AES)	暗号カードA2: 1.2Gbps 暗号カードB: 2.0Gbps*13 暗号カードB×2: 3.0Gbps*12 暗号カードC: 6.0Gbps*18*19		600Mbps	400Mbps	
			L2TP/IPsec		オプション		
	SSL-VPN		-				
帯域制御(L7)*3		○					
	制御可能帯域幅(全二重)*4	15Gbps	6.0Gbps [9.0Gbps]*6	3.6Gbps [5.0Gbps]*6	2.3 Gbps	1.4 Gbps	
		最大同時セッション数	2,000,000	1,000,000 [2,000,000]*7	1,000,000	200,000	100,000
サーバ負荷分散(L7)*3		-					
SSLアクセラレーター*3*5		-					
性能(2,048bit)		-					
HTTP/HTTPS圧縮		-					
リンク負荷分散*3		○					
認証・検疫ゲートウェイ		オプション					
信頼性*3	ホットスタンバイ		○				
	LAN二重化		○				
	ゲートウェイフェールセーフ		○				
保守・運用管理		日本語WebUI、CLI (telnet、SSHv2)、SNMP (v1/v2c/v3)、NTP、syslog、メール通知、RS-232C、ビジュアライザ機能*9					
ハードディスクユニット		オプション					
設置諸元	形態	19 インチラック搭載 (2U)		19 インチラック搭載 (1U)	19 インチラック搭載 (1U) 卓上設置		
	外形寸法 (W.D.H) 突起物を除く	439×700×86.9mm		422×578×43.7mm	422×438×44mm		
	質量	24kg	22kg	14kg	9kg		
	電源/電源(コンセント)形状*17	AC100V/平行2極接地極付プラグ (125V15A NEMA 5-15P)×1(冗長時:2) AC200V/2極接地極付引掛形プラグ (250V10A NEMA L6-15P)×1(冗長時:2)*15					
	消費電力/皮相電力*20	315W/318VA (電源非冗長時) 343W/352VA (電源冗長時)	252W/260VA (電源非冗長時) 288W/300VA (電源冗長時)	120W/130VA (電源非冗長時) 131W/140VA (電源冗長時)	66W/69VA		
	発熱量*20	1134kJ/h (電源非冗長時) 1234.8kJ/h (電源冗長時)	907kJ/h (電源非冗長時) 1036.8kJ/h (電源冗長時)	432kJ/h (電源非冗長時) 471.6kJ/h (電源冗長時)	238kJ/h		
	騒音	55dB以下			47dB以下		

*1 []内はオプション使用時の最大値

*2 10GBASE-SR用、LR用SFP+モジュールまたは10GBASE-CRケーブルを搭載可能

*3 IPv6サポート *4 IPv4での性能値

*5 EX1100/EX1300暗号オプション (EX1100/EX1300用)、暗号カードA2またはB (EX2300/EX2500用)、暗号カードC (EX2500用)が必要

*6 []内はアップグレードオプション使用時 *7 諸元拡大オプション使用時 *8 IPCOMセキュリティサポートサービスが必要

*9 ハードディスクユニットが必要 *10 シグネチャー型IPS、アンチウイルス、Webコンテンツ・フィルタリングのうち、いずれか1つしか利用できません

*11 SSL-VPN、L2TP/IPsecとは同時利用できません *12 EX2500/2700は、2枚搭載可能。性能値はEX2700またはEX2500でアップグレードオプション使用時

*13 EX2500/2700への搭載時の性能。EX2300へ搭載時の性能は1.5Gbps *14 HTTPS圧縮を行なうには、SSLアクセラレーターオプションおよび暗号カードが必要

*15 オプションの200V用電源ケーブル (SJ-PWCBL2) にて対応 *16 EX2700への搭載時の性能。EX2500 (アップグレードオプション使用時)へ搭載時の性能は11,000TPS

*17 サポートUPS ネットワーク接続:PY-UPAR12、PY-UPAR15。シリアル接続:PY-UPAC5K、PY-UPAC3K、F987CA11。

*18 EX2500/2700のみ搭載可能 *19 EX2700への搭載時の性能。EX2500へ搭載時の性能は3Gbps *20 100V時の値

IPCOM EX NWシリーズ 型名/価格一覧→P117

注: 平行2極接地極付プラグ



IPCOM EX2700 SC、IPCOM EX2700 NW構成図



【本体】
 IPCOM EX2700 SC (IX275C20) 標準価格: ¥6,180,000
 IPCOM EX2700 NW (IX27N20) 標準価格: ¥6,250,000

構成図の見方

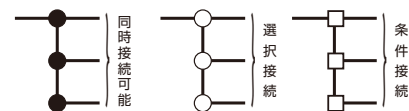

【ハードウェアオプション】 内蔵オプション

拡張スロット

5枚まで搭載可能
 (前面:3枚、背面:2枚)
 ※インターフェースカードは
 最低1枚は搭載必須

- 1000BASE-Tインターフェースカード (IX231GT2) 標準価格: ¥250,000
 ・1000BASE-T×2ポートを追加。1枚のみ搭載可能。旧製品名: バイパス機能付きインターフェースカードB
- 1000BASE-TインターフェースカードB (IX231GT4) 標準価格: ¥400,000
 ・1000BASE-T×4ポートを追加。
- 1000BASE-SXインターフェースカードB (IX231GS2) 標準価格: ¥500,000
 ・1000BASE-SX×2ポートを追加。
- 10Gbase-SFP+インターフェースカードB (IX251XG2) 標準価格: ¥800,000
 ・SFP+(10G)×2ポートを追加。SRモジュール (SJSFPASR)、LRモジュール (SJSFPALR) または、10GBASE-CRケーブル (PX-CR1A05) が必要。
- 暗号カードA2 (IX231CP1) 標準価格: ¥150,000
 ・SSLアクセラレーター、SSL-VPN、L2TP/IPsec、IPsec-VPN (本オプションにライセンス込み) 使用時に必須。
 1枚のみ搭載可能で、暗号カードBまたはCとの併用不可。
- 暗号カードB (IX231CP2) 標準価格: ¥700,000
 ・SSLアクセラレーター、SSL-VPN、L2TP/IPsec、IPsec-VPN (本オプションにライセンス込み) 使用時に必須。
 2枚まで搭載可能で、暗号カードA2またはCとの併用不可。
- 暗号カードC (IX251CP3) 標準価格: ¥2,800,000
 ・SSLアクセラレーター、SSL-VPN、L2TP/IPsec、IPsec-VPN (本オプションにライセンス込み) 使用時に必須。
 1枚のみ搭載可能で、暗号カードA2/暗号カードBとの併用不可。

● ハードディスクユニット (IX101HD1) 標準価格: ¥100,000
 ・ログ保存用。アンチウイルス/Webコンテンツ/フィルタリング/シグネチャー型IPS/WAF/ビジュアルライザ機能使用時は必須。

外付オプション

- UPSインターフェースケーブル (IP0152UC1) 標準価格: ¥5,000
 ・UPS (PW-UP1C1/PW-UP1C1R) と接続する際に使用。UPS側にインターフェースカード (IP0152UE1) が必要。
- UPSインターフェースケーブル (IX103UC1) 標準価格: ¥20,000
 ・UPS (F987BA11/F987CA11) と接続する際に使用。UPS側にインターフェースカード (F987BA11用: F987IC1、F987CA11用: IX103UI1) が必要。
- UPSインターフェースケーブル (IX103UC2) 標準価格: ¥20,000
 ・UPS (GPS-R1UP6/GPS-R1UP7/GPS-R1UP8/PY-UPAC5K) と接続する際に使用。

- 電源二重化オプションB (IX259PW1) 標準価格: ¥500,000
 ・電源二重化構成時に必要。旧製品名: EX2500用電源二重化オプション
- 200V電源ケーブル (SJ-PWCBL2) 標準価格: ¥5,000
 ・200V環境用電源ケーブル。

【ソフトウェアオプション】

- SSLアクセラレーターオプション (IX202SL1) 標準価格: ¥350,000
 ・SSLアクセラレーター機能を提供。使用時には暗号カードA2、BまたはCが必須。(SCシリーズのみ適用可能)
- SSL-VPNオプション (IX202SV1) 標準価格: ¥350,000
 ・SSL-VPN機能 (25ユーザー) を提供。使用時には暗号カードA2、BまたはCが必須。(SCシリーズのみ適用可能)
- NW機能拡張オプション (IX102QL1) 標準価格: ¥300,000
 ・SCシリーズに帯域制御機能とリンク負荷分散機能を提供。(SCシリーズにのみ適用可能)
- SSL-VPNライセンスA/B/C/D/E (IX202Lx1) 標準価格: ¥500,000~
 ・SSL-VPN用ユーザー拡張ライセンス。使用時には暗号カードA2、BまたはCが必須。詳細はP116、117を参照。(SCシリーズのみ適用可能)
- L2TP/IPsec-VPNオプション (IX102LV1) 標準価格: ¥200,000
 ・L2TP/IPsec機能を提供。使用時には暗号カードA2、BまたはCが必須。
- VPNタグマッピングライセンスA/B/C (IX202Vx1) 標準価格: ¥400,000~
 ・SSL-VPNまたはL2TP/IPsec-VPNオプションにVPNタグマッピング機能を提供。使用時には暗号カードA2、BまたはCが必須。
- WAFオプション (IX202WF1) 標準価格: ¥1,200,000
 ・WAF機能を提供。(SCシリーズのみ適用可能)。使用時にはハードディスクユニットが必須。
- 認証・検疫GWオプション (IX132AG1) 標準価格: ¥600,000
 ・認証・検疫ゲートウェイ機能 (同時接続数500クライアント) を提供。
- 認証・検疫GWライセンスA/B (IX132Ax1) 標準価格: ¥500,000~
 ・認証・検疫GW用クライアント拡張ライセンス。
 (ライセンスA: 同時接続数5,000クライアント、ライセンスB: 同時接続数10,000クライアント)

- EX2700 SC用移行キット1 (IX2725211) 標準価格: ¥3,620,000
 ・EX2700 INIに移行。(SCシリーズのみ適用可能)
- EX2700 NW用移行キット1 (IX272N211) 標準価格: ¥3,550,000
 ・EX2700 INIに移行。(NWシリーズのみ適用可能)

セキュリティサポートサービス (1年ごとに更新が必要。価格は年額。)

- IPCom アンチウイルス サポートサービス (NS7051xN) 標準価格: ¥144,000~
 ・アンチウイルス機能使用時は必須。詳細はP120を参照。使用時にはハードディスクユニットが必須。
- IPCom Webコンテンツ・フィルタリング サポートサービス (NS7052xN) 標準価格: ¥120,000~
 ・Webコンテンツ・フィルタリング機能使用時は必須。詳細はP120を参照。使用時にはハードディスクユニットが必須。
- IPCom シグネチャー型IPS サポートサービス (NS70541N) 標準価格: ¥1,400,000
 ・シグネチャー型IPS機能使用時は必須。詳細はP120を参照。使用時にはハードディスクユニットが必須。

* 本ページに記載の標準価格は、すべて税別です。

IPCOM EX2500 SC、IPCOM EX2500 NW構成図



【本体】
 IPCOM EX2500 SC (IX25SC20) 標準価格: ¥3,380,000
 IPCOM EX2500 NW (IX25NW20) 標準価格: ¥3,450,000

構成図の見方

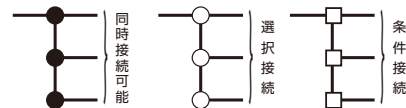

【ハードウェアオプション】
内蔵オプション

拡張スロット

5枚まで搭載可能
(前面:3枚、背面:2枚)
※インターフェースカードは
最低1枚は搭載必須

- 1000BASE-Tインターフェースカード (IX231GT2) 標準価格: ¥250,000
・1000BASE-T×2ポートを追加。1枚のみ搭載可能。旧製品名: バイパス機能付きインターフェースカードB
- 1000BASE-TインターフェースカードB (IX231GT4) 標準価格: ¥400,000
・1000BASE-T×4ポートを追加。
- 1000BASE-SXインターフェースカードB (IX231GS2) 標準価格: ¥500,000
・1000BASE-SX×2ポートを追加。
- 10Gbase-SFP+インターフェースカードB (IX251XG2) 標準価格: ¥800,000
・SFP+(10G)×2ポートを追加。SRモジュール (SJSFPASR)、LRモジュール (SJSFPALR) または、10GBASE-CRケーブル (PX-CR1A05) が必要。
- 暗号カードA2 (IX231CP1) 標準価格: ¥150,000
・SSLアクセラレーター、SSL-VPN、L2TP/IPsec、IPsec-VPN (本オプションにライセンス込み) 使用時に必須。
1枚のみ搭載可能で、暗号カードBまたはCとの併用不可。
- 暗号化カードB (IX231CP2) 標準価格: ¥700,000
・SSLアクセラレーター、SSL-VPN、L2TP/IPsec、IPsec-VPN (本オプションにライセンス込み) 使用時に必須。
2枚まで搭載可能で、暗号カードA2またはCとの併用不可。
- 暗号カードC (IX251CP3) 標準価格: ¥2,800,000
・SSLアクセラレーター、SSL-VPN、L2TP/IPsec、IPsec-VPN (本オプションにライセンス込み) 使用時に必須。
1枚のみ搭載可能で、暗号カードA2/暗号カードBとの併用不可。

- ハードディスクユニット (IX101HD1) 標準価格: ¥100,000
・ログ保存用。アンチウイルス/Webコンテンツ・フィルタリング/シグネチャー型IPS/WAF/ビジュアルライゼ機能使用時は必須。
- EX2500諸元拡大オプション (IX251ME1) 標準価格: ¥1,400,000
・最大接続数を約2倍にする。

外付オプション

- UPSインターフェースケーブル (IP0152UC1) 標準価格: ¥5,000
・UPS (PW-UP1C1/PW-UP1C1R) と接続する際に使用。UPS側にインターフェースカード (IP0152UE1) が必要。
- UPSインターフェースケーブル (IX103UC1) 標準価格: ¥20,000
・UPS (F987BA11/F987CA11) と接続する際に使用。UPS側にインターフェースカード (F987BA11用: F987IC1、F987CA11用: IX103UI1) が必要。
- UPSインターフェースケーブル (IX103UC2) 標準価格: ¥20,000
・UPS (GPS-R1UP6/GPS-R1UP7/GPS-R1UP8/PY-UPAC5K) と接続する際に使用。

- 電源二重化オプションB (IX259PW1) 標準価格: ¥500,000
・電源二重化構成時に必要。旧製品名: EX2500用電源二重化オプション
- 200V電源ケーブル (SJ-PWCBL2) 標準価格: ¥5,000
・200V環境用電源ケーブル。

【ソフトウェアオプション】

- EX2500 SCアップグレードオプション (IX252SCU) 標準価格: ¥700,000
・各種機能の性能を最大1.5倍にアップする。(SCシリーズのみ適用可能)
- EX2500 NWアップグレードオプション (IX252NWU) 標準価格: ¥700,000
・各種機能の性能を最大1.5倍にアップする。(NWシリーズのみ適用可能)
- SSLアクセラレーターオプション (IX202SL1) 標準価格: ¥350,000
・SSLアクセラレーター機能を提供。使用時には暗号カードA2、BまたはCが必要。(SCシリーズのみ適用可能)
- SSL-VPNオプション (IX202SV1) 標準価格: ¥350,000
・SSL-VPN機能(25ユーザー)を提供。使用時には暗号カードA2、BまたはCが必要。(SCシリーズのみ適用可能)
- NW機能拡張オプション (IX102QL1) 標準価格: ¥300,000
・SCシリーズに帯域制御機能とリンク負分散機能を提供。(SCシリーズにのみ適用可能)
- SSL-VPNライセンスA/B/C/D/E (IX202Lx1) 標準価格: ¥500,000~
・SSL-VPN用ユーザー拡張ライセンス。使用時には暗号カードA2、BまたはCが必要。詳細はP116、117を参照。(SCシリーズのみ適用可能)
- L2TP/IPsec-VPNオプション (IX102LV1) 標準価格: ¥200,000
・L2TP/IPsec機能を提供。使用時には暗号カードA2、BまたはCが必要。
- VPNタグマッピングライセンスA/B/C (IX202Vx1) 標準価格: ¥400,000~
・SSL-VPNまたはL2TP/IPsec-VPNオプションにVPNタグマッピング機能を提供。使用時には暗号カードA2、BまたはCが必要。
- WAFオプション (IX202WF1) 標準価格: ¥1,200,000
・WAF機能を提供。(SCシリーズのみ適用可能)。使用時にはハードディスクユニットが必要。
- 認証・検疫GWオプション (IX132AG1) 標準価格: ¥600,000
・認証・検疫ゲートウェイ機能 (同時接続数500クライアント) を提供。
- 認証・検疫GWライセンスA/B (IX132Ax1) 標準価格: ¥500,000~
・認証・検疫GW用クライアント拡張ライセンス。ライセンスB使用時は、EX2500諸元拡大オプションが必要。
(ライセンスA:同時接続数5,000クライアント、ライセンスB:同時接続数10,000クライアント)
- EX2500 SC用移行キット1/2 (IX252S2I1/IX252S2I2) 標準価格: ¥2,220,000~
・EX2500 INIに移行。(SCシリーズのみ適用可能)
- EX2500 NW用移行キット1/2 (IX252N2I1/IX252N2I2) 標準価格: ¥2,150,000~
・EX2500 INIに移行。(NWシリーズのみ適用可能)

セキュリティサポートサービス (1年ごとに更新が必要。価格は年額。)

- IPCOM アンチウイルス サポートサービス (NS7051xN) 標準価格: ¥144,000~
・アンチウイルス機能使用時は必須。詳細はP120を参照。使用時にはハードディスクユニットが必要。
- IPCOM Webコンテンツ・フィルタリング サポートサービス (NS7052xN) 標準価格: ¥120,000~
・Webコンテンツ・フィルタリング機能使用時は必須。詳細はP120を参照。使用時にはハードディスクユニットが必要。
- IPCOM シグネチャー型IPS サポートサービス (NS70538N) 標準価格: ¥756,000
・シグネチャー型IPS機能使用時は必須。詳細はP120を参照。使用時にはハードディスクユニットが必要。

*本ページに記載の標準価格は、すべて税別です。

IPCOM EX2300 SC, IPCOM EX2300 NW構成図



【本体】
 IPCOM EX2300 SC (IX232C20) 標準価格: ¥1,980,000
 IPCOM EX2300 NW (IX232N20) 標準価格: ¥2,050,000

構成図の見方

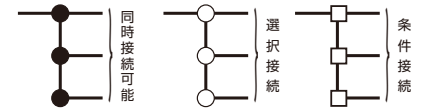

【ハードウェアオプション】 内蔵オプション

拡張スロット

拡張スロットに2枚まで
搭載可能

1000BASE-Tインターフェースカード (IX231GT2) 標準価格: ¥250,000
 ・1000BASE-T ×2ポートを追加。1枚だけ搭載可能。旧製品名: バイパス機能付きインターフェースカードB

1000BASE-TインターフェースカードB (IX231GT4) 標準価格: ¥400,000
 ・1000BASE-T ×4ポートを追加。

1000BASE-SXインターフェースカードB (IX231GS2) 標準価格: ¥500,000
 ・1000BASE-SX ×2ポートを追加。

暗号カードA2 (IX231CP1) 標準価格: ¥150,000
 ・SSLアクセラレーター、SSL-VPN、L2TP/IPsec、IPsec-VPN (本オプションにライセンス込み) 使用時に必須。
 1枚のみ搭載可能で、暗号カードBとの併用不可。

暗号カードB (IX231CP2) 標準価格: ¥700,000
 ・SSLアクセラレーター、SSL-VPN、L2TP/IPsec、IPsec-VPN (本オプションにライセンス込み) 使用時に必須。
 1枚のみ搭載可能で、暗号カードA2との併用不可。

ハードディスクユニット (IX101HD1) 標準価格: ¥100,000
 ・ログ保存用。アンチウイルス/Webコンテンツ/フィルタリング/シグネチャー型IPS/WAF/ビジュアルライザ機能使用時は必須。

外付オプション

UPSインターフェースケーブル (IP0152UC1) 標準価格: ¥5,000
 ・UPS (PW-UP1C1/PW-UP1C1R) と接続する際に使用。UPS側にインターフェースカード (IP0152UE1) が必要。

UPSインターフェースケーブル (IX103UC1) 標準価格: ¥20,000
 ・UPS (F987BA11/F987CA11) と接続する際に使用。UPS側にインターフェースカード (F987BA11用:F987IC1、F987CA11用:IX103UI1) が必要。

UPSインターフェースケーブル (IX103UC2) 標準価格: ¥20,000
 ・UPS (GP5-R1UP6/GP5-R1UP7/GP5-R1UP8/PY-UPAC5K) と接続する際に使用。

電源二重化オプションA (IX239PW1) 標準価格: ¥500,000
 ・電源二重化構成時に必要。旧製品名: EX2300用電源二重化オプション

200V電源ケーブル (S)-PWCBL2) 標準価格: ¥5,000
 ・200V環境用電源ケーブル。

【ソフトウェアオプション】

EX2300 SCアップグレードオプション (IX232SCU) 標準価格: ¥700,000
 ・各種機能の性能を最大1.4倍にアップする。(SCシリーズのみ適用可能)

EX2300 NWアップグレードオプション (IX232NWU) 標準価格: ¥700,000
 ・各種機能の性能を最大1.4倍にアップする。(NWシリーズのみ適用可能)

NW機能拡張オプション (IX102QL1) 標準価格: ¥300,000
 ・SCシリーズに帯域制御機能とリンク負荷分散機能を提供。(SCシリーズのみ適用可能)

SSLアクセラレーターオプション (IX202SL1) 標準価格: ¥350,000
 ・SSLアクセラレーター機能を提供。使用時には暗号カードA2またはBが必須。(SCシリーズのみ適用可能)

SSL-VPNオプション (IX202SV1) 標準価格: ¥350,000
 ・SSL-VPN機能 (25ユーザー) を提供。使用時には暗号カードA2またはBが必須。(SCシリーズのみ適用可能)

SSL-VPNライセンスA/B/C/D/E (IX202Lx1) 標準価格: ¥500,000~
 ・SSL-VPN用ユーザー拡張ライセンス。使用時には暗号カードA2またはBが必須。詳細はP116、117を参照。(SCシリーズのみ適用可能)

L2TP/IPsec-VPNオプション (IX102LV1) 標準価格: ¥200,000
 ・L2TP/IPsec機能を提供。使用時には暗号カードA2またはBが必須。

VPNタグマッピングライセンスA/B/C (IX202Vx1) 標準価格: ¥400,000~
 ・SSL-VPNまたはL2TP/IPsec-VPNオプションにVPNタグマッピング機能を提供。使用時には暗号カードA2またはBが必須。

WAFオプション (IX202WF1) 標準価格: ¥1,200,000
 ・WAF機能を提供。(SCシリーズのみ適用可能)。使用時にはハードディスクユニットが必須。

認証・検疫GWオプション (IX132AG1) 標準価格: ¥600,000
 ・認証・検疫ゲートウェイ機能 (同時接続数500クライアント) を提供。

認証・検疫GWライセンスA (IX132AA1) 標準価格: ¥500,000
 ・認証・検疫GW用クライアント拡張ライセンス。(ライセンスA: 同時接続数5,000クライアント)

EX2300 SC用移行キット1/2 (IX232S2I1/IX232S2I2) 標準価格: ¥2,220,000~
 ・EX2300 INIに移行。(SCシリーズのみ適用可能)

EX2300 NW用移行キット1/2 (IX232N2I1/IX232N2I2) 標準価格: ¥2,150,000~
 ・EX2300 INIに移行。(NWシリーズのみ適用可能)

セキュリティサポートサービス (1年ごとに更新が必要。価格は年額。)

IPCOM アンチウイルス サポートサービス (NS7051xN) 標準価格: ¥144,000~
 ・アンチウイルス機能使用時は必須。詳細はP120を参照。使用時にはハードディスクユニットが必須。

IPCOM Webコンテンツ/フィルタリング サポートサービス (NS7052xN) 標準価格: ¥120,000~
 ・Webコンテンツ/フィルタリング機能使用時は必須。詳細はP120を参照。使用時にはハードディスクユニットが必須。

IPCOM シグネチャー型IPS サポートサービス (NS70539N) 標準価格: ¥396,000
 ・シグネチャー型IPS機能使用時は必須。詳細はP120を参照。使用時にはハードディスクユニットが必須。

*本ページに記載の標準価格は、すべて税別です。

IPCOM EX1100 SC、EX1100 NW、EX1300 SC、EX1300NW構成図



【本体】	
IPCOM EX1100 SC (IX115C20)	標準価格: ¥580,000
IPCOM EX1100 NW (IX11NW20)	標準価格: ¥650,000
IPCOM EX1300 SC (IX135C20)	標準価格: ¥1,280,000
IPCOM EX1300 NW (IX13NW20)	標準価格: ¥1,350,000

構成図の見方

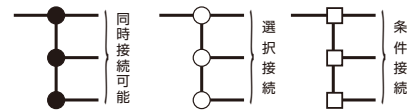

【ハードウェアオプション】 内蔵オプション

ハードディスクユニット (IX101HD1) 標準価格: ¥100,000
 ・ログ保存用。アンチウイルス／Webコンテンツ・フィルタリング／シグネチャー型IPS／ビジュアルライザ機能使用時は必須。

外付オプション

- UPSインターフェースケーブル (IP0152UC1) 標準価格: ¥5,000
 ・UPS (PW-UP1C1／PW-UP1C1R) と接続する際に使用。UPS側にインターフェースカード (IP0152UE1) が必要。
- UPSインターフェースケーブル (IX103UC1) 標準価格: ¥20,000
 ・UPS (F987BA11／F987CA11) と接続する際に使用。UPS側にインターフェースカード (F987BA11用:F987IC1、F987CA11用:IX103UI1) が必要。
- UPSインターフェースケーブル (IX103UC2) 標準価格: ¥20,000
 ・UPS (GP5-R1UP6／GP5-R1UP7／GP5-R1UP8／PY-UPAC5K) と接続する際に使用。
- ラックマウントキット (IX119RM1) 標準価格: ¥30,000
 ・ラック搭載用のレール。19インチラックに搭載する場合必須。
- 200V電源ケーブル (SJ-PWCBL2) 標準価格: ¥5,000
 ・200V環境用電源ケーブル。

【ソフトウェアオプション】

- NW機能拡張オプション (IX102QL1) 標準価格: ¥300,000
 ・SCシリーズに帯域制御機能とリンク負荷分散機能を提供。(EX1300 SCのみ適用可能)
- EX1100／EX1300暗号オプション (IX112CL1) 標準価格: ¥150,000
 ・L2TP／IPsec、IPsec-VPN (本オプションにライセンス込み) 使用時に必須。
- L2TP／IPsec-VPNオプション (IX102LV1) 標準価格: ¥200,000
 ・L2TP／IPsec機能を提供。使用時にはEX1100／EX1300暗号オプションが必須。
- FNAルーティングオプション1／2 (IX102FA1／IX102FB1) 標準価格: ¥90,000／¥300,000
 ・FNAルーティングオプションを提供。相手ルータ数 (IX102FA1:4／IX102FB1:256)。(NWシリーズのみ適用可能)
- 認証・検疫GWオプション (IX132AG1) 標準価格: ¥600,000
 ・認証・検疫ゲートウェイ機能 (同時接続数500クライアント) を提供。(EX1100SC、EX1300のみ適用可能)

セキュリティサポートサービス (1年ごとに更新が必要。価格は年額。) ※EX1100 SCでは、どれか1つのみ利用可能。EX1100 NWでは適用不可。

- IPCOM アンチウイルス サポートサービス (NS7051xN) 標準価格: ¥144,000～
 ・アンチウイルス機能使用時は必須。詳細はP120を参照。使用時にはハードディスクユニットが必須。
- IPCOM Webコンテンツ・フィルタリング サポートサービス (NS7052xN) 標準価格: ¥120,000～
 ・Webコンテンツ・フィルタリング機能使用時は必須。詳細はP120を参照。使用時にはハードディスクユニットが必須。
- IPCOM シグネチャー型IPS サポートサービス (NS70535N／NS70536N) 標準価格: ¥116,000～
 ・シグネチャー型IPS機能使用時は必須。詳細はP120を参照。使用時にはハードディスクユニットが必須。

*本ページに記載の標準価格は、すべて税別です。

IPCOM EX SC、EX NW シリーズ ハードウェアオプション



1000BASE-Tインターフェースカード
 製品型名: IX231GT2
 標準価格: ¥250,000
 備考: 1000BASE-T×2ポートバイパス機能付き。1枚のみ搭載可能。
 旧製品名: バイパス機能付きインターフェースカードB

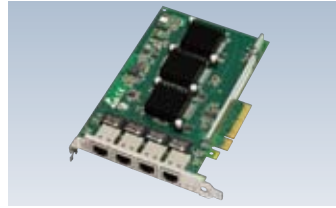

1000BASE-TインターフェースカードB
 製品型名: IX231GT4
 標準価格: ¥400,000
 備考: 1000BASE-T×4ポート

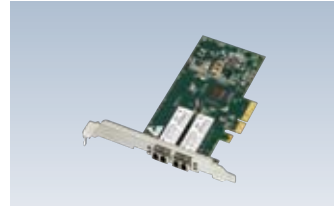

1000BASE-SXインターフェースカードB
 製品型名: IX231GS2
 標準価格: ¥500,000
 備考: 1000BASE-SX×2ポート

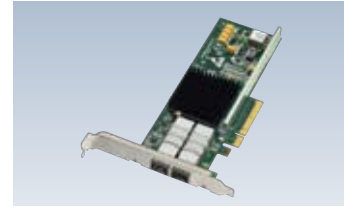

10Gbase-SFP+インターフェースカードB
 製品型名: IX251XG2
 標準価格: ¥800,000
 備考: SFP+(10G)×2ポート



10GBASE-SR用SFP+
 製品型名: SJSFPASR
 標準価格: ¥200,000
 備考: 10GBASE-SR×1、10GBASE-SFP+インターフェースカードB用



10GBASE-LR用SFP+
 製品型名: SJSFPALR
 標準価格: ¥400,000
 備考: 10GBASE-LR×1、10GBASE-SFP+インターフェースカードB用



10GBASE-CRケーブル(5m)
 製品型名: PX-CR1A05
 標準価格: ¥45,000
 備考: 10GBASE-CR×1、10GBASE-SFP+インターフェースカードB用

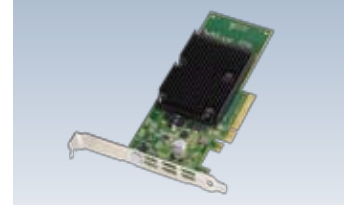

暗号カードC
 製品型名: IX251CP3
 標準価格: ¥2,800,000
 備考: 暗号化アクセラレーションカード1枚のみ搭載可能。



暗号カードB
 製品型名: IX231CP2
 標準価格: ¥700,000
 備考: 暗号化アクセラレーションカード2枚まで搭載可能。

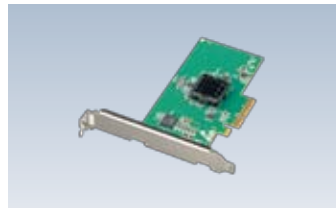

暗号カードA2
 製品型名: IX231CP1
 標準価格: ¥150,000
 備考: 暗号化アクセラレーションカード1枚のみ搭載可能。



ハードディスクユニット
 製品型名: IX101HD1
 標準価格: ¥100,000
 備考: ログ収集用ハードディスク



電源二重化オプションB
 製品型名: IX259PW1
 標準価格: ¥500,000
 備考: EX2500/2700専用
 旧製品名: EX2500用電源二重化オプション



電源二重化オプションA
 製品型名: IX239PW1
 標準価格: ¥500,000
 備考: EX2300専用
 旧製品名: EX2300用電源二重化オプション



200V電源ケーブル
 製品型名: SJ-PWCBL2
 標準価格: ¥5,000
 備考: 200Vで使用する場合必須。

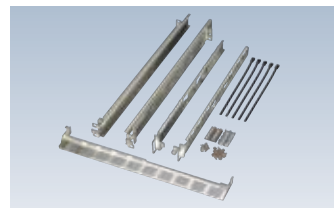

ラックマウントキット
 製品型名: IX119RM1
 標準価格: ¥30,000
 備考: EX1100/1300用ラック搭載用キット

IPCOMセキュリティサポートサービス

CHECK !

<http://jp.fujitsu.com/solutions/safety/secure/services/ipcom/>

ネットワークサーバ IPCOM のアンチウイルス機能、Web コンテンツ・フィルタリング機能、シグネチャー型 IPS 機能を実現するサービスです。常に、ウイルス定義ファイルや不正アクセスシグネチャーファイルなどの該当セキュリティ環境を、最新の状態に維持することができます。

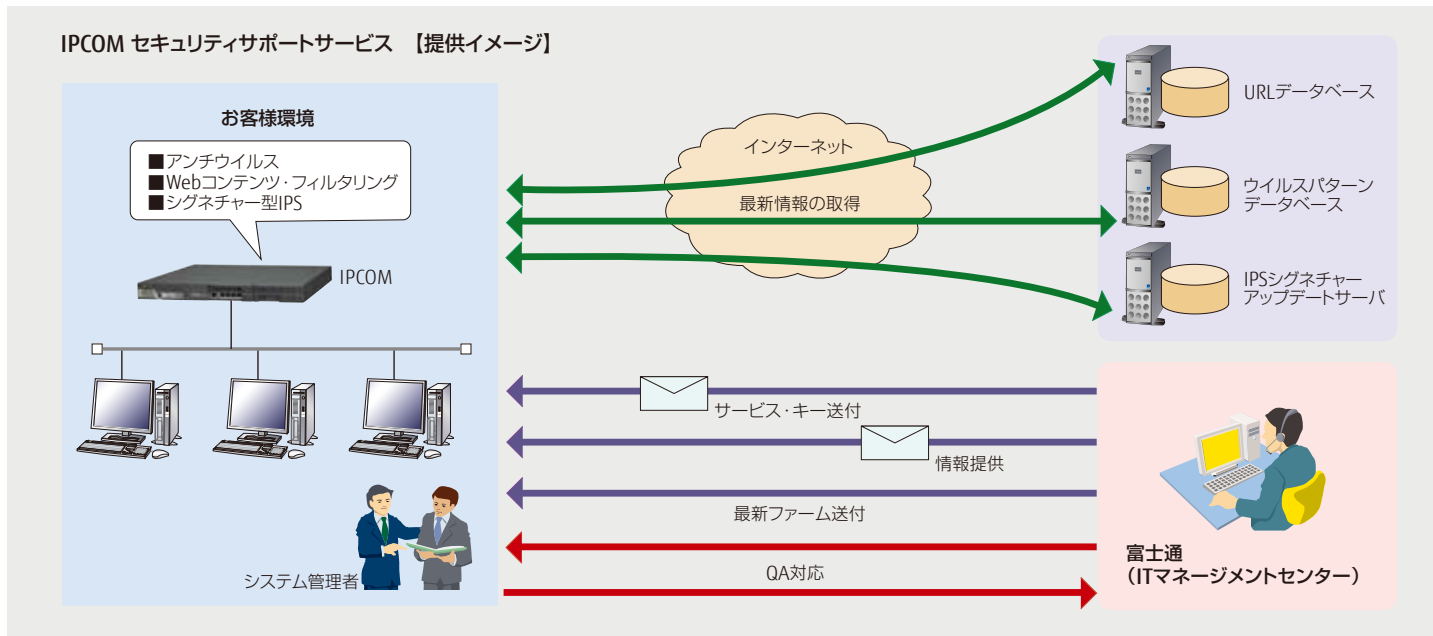

IPCOM アンチウイルスサポートサービス

IPCOM で、常に最新のウイルス定義ファイルの情報に基づいた、ウイルスの検出・駆除を行う環境を提供します。

アンチウイルス機能の提供	本サービスの利用のため、お客様に「サービス・キー」を提供します。このサービス・キーを装置に入力することにより、IPCOM でアンチウイルス機能が利用可能になります（サービス・キーの有効期間は1年間になります。翌年以降のサービス継続には、毎年サービス・キーの更新が必要になります）。
ウイルス定義ファイルの自動アップデート／自動更新	IPCOM のウイルス定義ファイルの自動アップデート／自動更新を可能にします。
情報提供	最新のウイルス関連情報をお客様に通知します。また、サービス・キーの有効期間満了の事前通知、更新用のサービス・キーの送付をします。
最新版アップデートファームウェアの提供	本サービスの利用に必要な IPCOM の最新アップデートファームウェアを提供します。
お問い合わせ対応	本サービスに関するお問い合わせを、お客様から受付し、回答を行います。 ・受付：24時間 365日 ・回答：月曜日～金曜日（祝日、富士通の指定の休業日を除く）、9：00～17：00

IPCOM Web コンテンツ・フィルタリングサポートサービス

IPCOM で、常に最新の URL フィルターリストに基づいた、お客様ネットワーク内から不正サイトへのアクセスを規制する環境を提供します。

Webコンテンツ・フィルタリング機能の提供	本サービスの利用のため、お客様に「サービス・キー」を提供します。このサービス・キーを装置に入力することにより、IPCOM で Web コンテンツ・フィルタリング機能が利用可能になります（サービス・キーの有効期間は1年間になります。翌年以降のサービス継続には、毎年サービス・キーの更新が必要になります）。
URLフィルターリストの自動取得	IPCOM の URL フィルターリストの自動取得を可能にします。
情報提供	サービス・キーの有効期間満了の事前通知、更新用のサービス・キーの送付をします。
最新版アップデートファームウェアの提供	本サービスの利用に必要な IPCOM の最新アップデートファームウェアを提供します。
お問い合わせ対応	本サービスに関するお問い合わせを、お客様から受付し、回答を行います。 ・受付：24時間 365日 ・回答：月曜日～金曜日（祝日、富士通の指定の休業日を除く）、9：00～17：00

IPCOM シグネチャー型 IPS サポートサービス

IPCOM で、常に最新の IPS シグネチャーに基づいた、不正アクセス防御機能を提供します。

サービス内容	不正アクセス防御 (IPS) の機能提供	本サービスの利用のため、お客様に「サービス・キー」を提供します。このサービス・キーを装置に入力することにより、IPCOM でシグネチャー型 IPS 機能が利用可能になります。(サービス・キーの有効期間は 1 年間になります。サービスの解約がない限り、1 年間ごとに自動更新になります。)
	シグネチャーファイルのダウンロード/自動更新	シグネチャーアップデートサーバにネットワーク接続することにより、シグネチャーファイルのダウンロード/自動更新を行うことができます。
	情報提供	最新シグネチャー情報、シグネチャーアップデートサーバの運用情報などをお客様に連絡します。
	最新版アップデートファームウェアの提供	本サービスの利用に必要な IPCOM の最新アップデートファームウェアを提供します。
	お問い合わせ対応	本サービスに関するお問い合わせを、お客様から受付し、回答を行います。 ・受付:24 時間 365 日 ・回答:月曜日～金曜日(祝日、富士通の指定の休業日を除く)、9:00～17:00

*IPCOM でアンチウイルス機能、Webコンテンツ・フィルタリング機能、シグネチャー型IPS機能をご利用の場合、本サービスの契約が必須になります。 *本サービスは年間拘束のサービスです。

IPCOMセキュリティサポートサービス 型名/価格一覧→P120

IPCOM セキュリティ運用サービス

CHECK!

<http://jp.fujitsu.com/solutions/safety/secure/services/ipcom-operation/>

不正アクセスやウイルスなどのインターネットのさまざまな脅威から ICT システムを守るために必要な IPCOM の運用を、お客様に代わって行います。

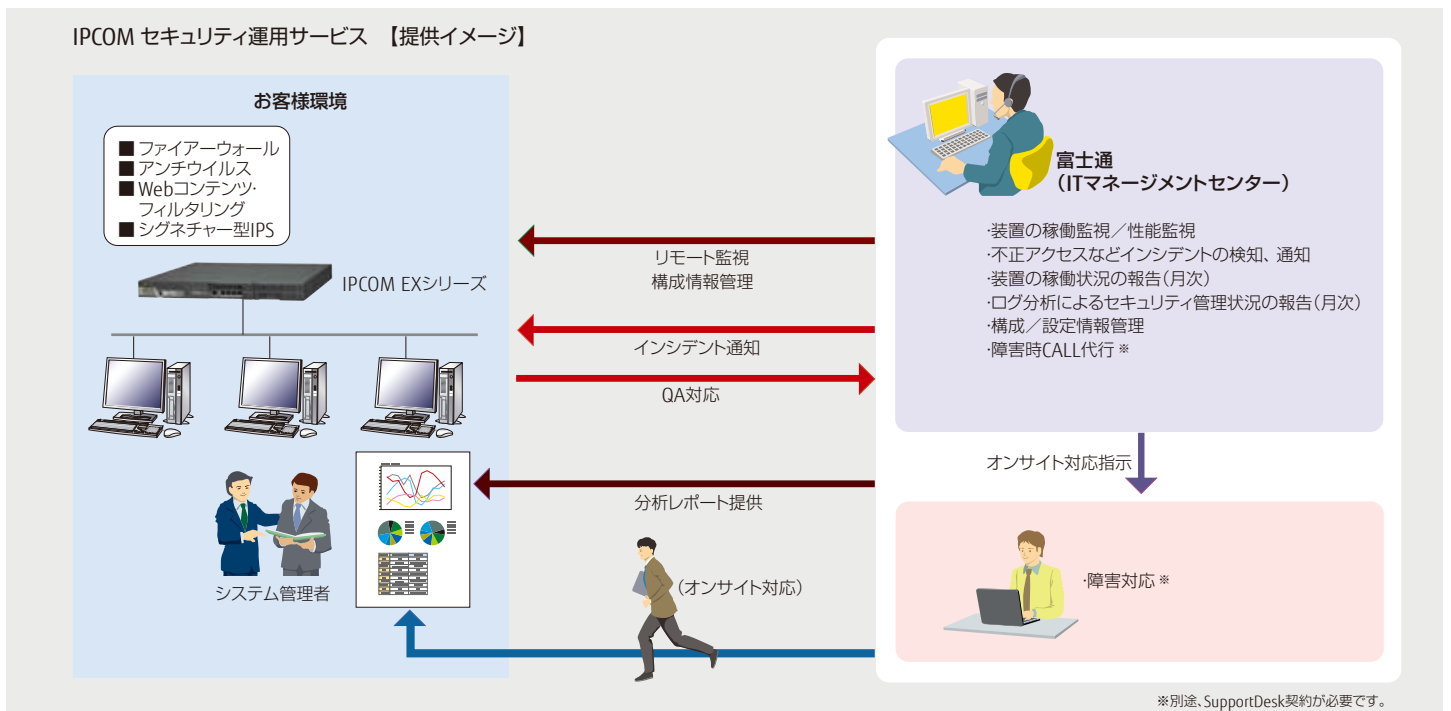

IPCOMセキュリティ運用サービス 製品/価格一覧→P121

FUJITSU Security Solution

セキュリティ最適化モニタリングサービス

不正アクセス監視モデル

CHECK!

<http://jp.fujitsu.com/solutions/safety/secure/services/optimize/monitoring-access/>

IDS/IPS 機能による不正アクセスの監視やアラートポリシーのチューニングに加え、WAF による Web アプリケーションに対する攻撃の監視*1 にも対応が可能です。

*1 IPCOM EX シリーズの WAF ウィザード機能を使って設定した「SQL インジェクション」と「クロスサイト・スクリプティング」に対する監視サービスとなります。

PFU社製 セキュリティ製品

iNetSecシリーズ

富士通ネットワークプロダクト製品と組み合わせて販売・保守可能な製品として、PFU社製セキュリティ製品を提供します。

CHECK!

<http://fenics.fujitsu.com/products/inetsec/>

ICT機器管理アプライアンス

iNetSec Smart Finder

「iNetSec Smart Finder」は、ネットワーク上に存在するパソコンやプリンターなど、さまざまなICT機器を自動的に検出し、管理外の不正な機器のネットワーク接続を排除するための専用アプライアンス製品です。

センサーハードウェア (iNetSec Smart Finder センサー) とマネージャーソフトウェア (iNetSec Smart Finder マネージャー) により構成されます。

■ 持ち込みパソコンの不正接続を防止

社内に接続された持ち込みパソコンを検知し、排除を行います。排除された持ち込みパソコンから Web ブラウザを使った利用申請も可能です。

■ ICT機器の「見える化」

接続されたICT機器の固有情報を自動収集します。MACアドレス／IPアドレス以外にも、ホスト名やベンダー名、機器種別 (PC (Windows / Mac / Linux)、プリンター、ルーター/スイッチなど) *1 の自動取得が可能です。



iNetSec Smart Finder センサー

*1 自動識別機能は、すべての機器の識別を保証するものではありません。サポートサービスに含まれる機器自動識別辞書の更新により、識別機器が拡充されます。

PC 検疫ソフトウェア

iNetSec Inspection Center

「iNetSec Inspection Center」は、不正利用者や危険なパソコンやスマートデバイス (Android/iOS) をネットワークから排除するために必要なポリシーを定義するための検疫ポリシーサーバ *2 です。iNetSec シリーズに加え、SR-S シリーズ (IEEE802.1X 認証対応 LAN スイッチ) や SR-M シリーズ (IEEE802.1X 認証対応無線 LAN アクセスポイント)、IPCOM EX シリーズ (ゲートウェイ型認証検疫装置) と合わせて検疫ネットワークシステムを構成できます。

■ 不正利用者をネットワークから排除

事前に登録された MAC アドレス以外のパソコンやスマートデバイスのネットワーク利用を防止します。ネットワークアクセス時にユーザー認証 (ユーザー ID / パスワード、証明書) を行い、不審者のネットワーク利用を防御します。導入を義務付けた任意のソフトウェアを検査し、未導入端末 (iOS 除く) の接続を排除します。

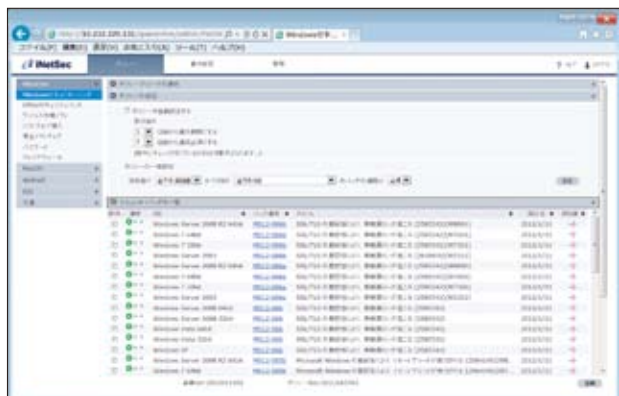

iNetSec Inspection Center 検疫ポリシー設定画面例

■ 危険なパソコン/スマートデバイスを隔離

ネットワーク接続時にパソコンやスマートデバイスのセキュリティ監査を自動実行します。最新のセキュリティパッチ/ウイルスパターン/アプリケーションパッチ *3 に更新されていないパソコン/スマートデバイスを隔離できます。

■ セキュアなパソコン/スマートデバイスへの容易な誘導

隔離された危険なパソコンやスマートデバイスに対して、任意の URL / コマンド (パソコンのみ) を起動するためのボタンが付いた警告メッセージを表示可能です。この警告メッセージの指示に従ってボタンをクリックし、セキュリティパッチを適用することで、パソコンをセキュアな状態にできます。

*2 サポート商品 (検疫辞書パック) の契約が必須です。

本商品がないと検疫システムは構成できません。

*3 アプリケーションパッチは、Adobe Reader、Adobe Flash Player および Java が対象。



隔離パソコンに対して表示される警告メッセージ表示例

CHECK!

<http://fenics.fujitsu.com/products/cisco-asa5500/>

シスコシステムズ社製 セキュリティアプライアンス

ASA5500シリーズ

「ASA5500シリーズ」は、ネットワークセキュリティ、および VPN サービスを可能とする適応型セキュリティアプライアンスです。複数のテクノロジーを集約させることで、高信頼なセキュリティソリューションを提供します。

また、各種セキュリティサービスを統合することにより、運用コストの削減を実現します。

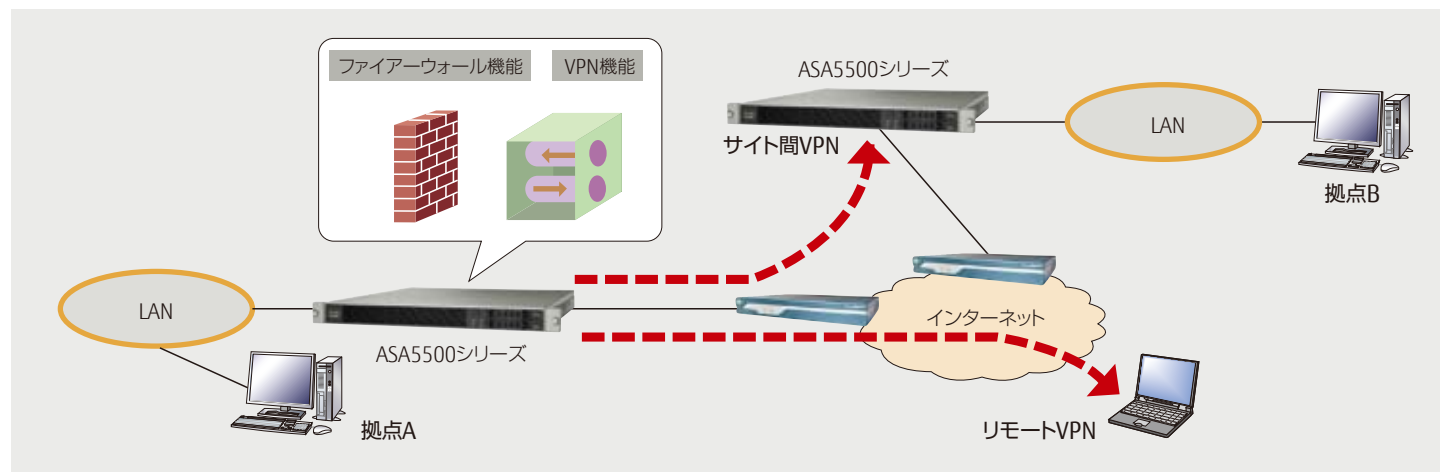

高信頼なセキュリティソリューションを提供し、大～小規模拠点への設置に最適なセキュリティアプライアンス

ASA5585-X



- 大規模向けセキュリティアプライアンス
- ファイアーウォール性能:40Gbps
- 3DES/AES VPN性能:5Gbps

ASA5512-X～5555-X



- 小規模～中規模向けセキュリティアプライアンス
- ファイアーウォール性能:1Gbps～4Gbps
- 3DES/AES VPN性能:200Mbps～700Mbps

ASA5505



- 小規模向けセキュリティアプライアンス
- ファイアーウォール性能:150Mbps
- 3DES/AES VPN性能:100Mbps

■ ファイアーウォール機能

プロトコル異常検出、アプリケーション/プロトコル状態の追跡などを行うことで、アプリケーションレイヤーに対する攻撃からネットワークを防御するとともに、企業環境におけるアプリケーションやプロトコルの使用方法を制御します。

■ VPN 機能

IPSecとSSLベース両方のVPNサービスに対応しています。これにより、接続要件に合わせたVPNソリューションが提供可能です。また、VPNサービスの統合化により、運用コストの削減を実現します。

■ インテリジェントなネットワーク統合機能

仮想ファイアーウォール

単一のアプライアンス装置を複数の仮想ファイアーウォールに論理的に分割することで、それぞれ独自のポリシーと管理が可能です。

802.1q ベースの VLAN 機能

複数のスイッチが稼働しているネットワーク環境への導入を可能にします。

CHECK!

<http://fenics.fujitsu.com/products/paloalto/>

PaloAlto Networks 社製 次世代ファイアーウォール

PAシリーズ

Palo Alto Networks 社製「PA シリーズ」は、アプリケーション、ユーザー、およびコンテンツの情報を元にトラフィックを分類し、アクセス制御を行う次世代ファイアーウォール製品です。トラフィックの可視化／分析／レポートの各ツールが提供する機能を活用することで、管理者は、ネットワークの状況を迅速に把握し、適切な対応をとることができます。

■ 標的型攻撃対策

PA シリーズでは、次世代ファイアーウォールの機能の他に、標的型攻撃に対する防御機能を持ちます。

■ WildFire による標的型攻撃対策

WildFire では、実行形式ファイルを仮想環境で動作させ、そのふるまいを観察することで、悪意のあるプログラムなのか、問題のないプログラムなのかを判別します。

未知のファイルを検出した PA シリーズは、クラウド上のサンドボックス環境に実行形式ファイルを送付します。送付されたファイルは仮想環境で動作・観察を行い、悪意あるプログラムである場合、PA シリーズ上に検出のためのパターンファイルとして配布され、防御することができます。

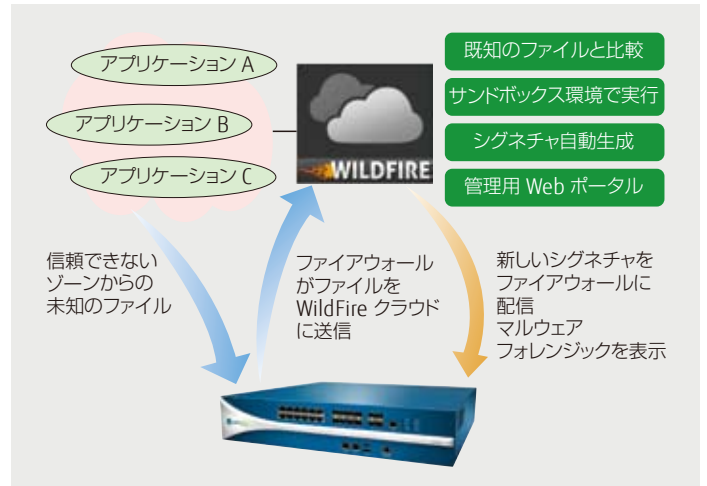

PA シリーズラインナップ

PA-5000シリーズ



- ファイアーウォール性能: 5G~20Gbps
- 脅威防御性能: 2G~5Gbps

PA-3000シリーズ



- ファイアーウォール性能: 2G~4Gbps
- 脅威防御性能: 1G~2Gbps

PA-2000シリーズ



- ファイアーウォール性能: 500M~1Gbps
- 脅威防御性能: 200M~500Mbps

管理プラットフォーム

Panorama

Panorama は、PA シリーズを制御する集中セキュリティ管理製品です。PA シリーズと同一の操作性、表示画面で、管理下にあるすべての PA シリーズのポリシー管理、ライセンスやコンテンツのアップデート、ロギングやレポートを集中管理することができます。

M-100



- 管理デバイス数: 最大1000デバイス
- ディスク容量: 1TB~4TB

CHECK!

<http://fenics.fujitsu.com/products/mobarakuda/>

FUJITSU Thin Client Solution モバらくだ for PC

「モバらくだ for PC」は、セキュアにいつでもどこでもオフィスになる環境を実現するソリューションです。遠隔地から簡単操作でセキュアに自席 PC を操作でき、「どこからでも」「いつもの自席 PC」で作業することが可能です。

■特長

- ・既存のオフィス環境にアドオンする簡単さ
- ・モバイル PC には、Microsoft Office やセキュリティ対策ソフトなどのアプリケーションのインストールが必要ないため二重投資が不要
- ・持ち出し端末へのデータ保存抑制や一元管理が可能
- ・自席 PC に保存されている資料もモバイル PC から編集可能
- ・自席 PC の電源操作をモバイル PC から自在に操作可能

モバイルオフィスゲートウェイ



標準価格 (税別) : ¥298,000

モバイルオフィスセグメントコントローラ



標準価格 (税別) : ¥118,000

モバイルオフィス接続ソフトライセンス 50

標準価格 (税別) : ¥50,000

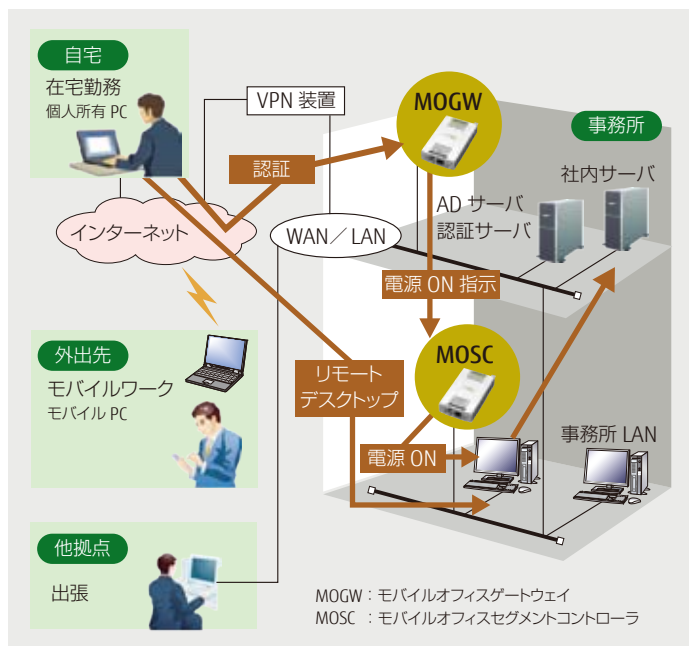

FUJITSU Thin Client Solution モバらくだ for スマートデバイス

「モバらくだ for スマートデバイス」は、ネットワーク上に強固なセキュリティのしくみを構築することで、既存の Web ベースの社内システムやクラウドサービスに手を加えることなく、スマートデバイスから「安全かつ快適」に業務ができる環境を実現します。

■画面転送技術により社内 Web システムの改修不要

画面転送技術により PC 用サイトをスマートデバイスで、そのまま閲覧可能であるため既存の社内 Web システムをスマートデバイス用に改修する必要はありません。

■高速表示技術 (RVEC)※ 搭載

モバらくだ for スマートデバイス上で動作する Web ブラウザの画面を独自の高速表示技術 (RVEC) によりモバイル環境利用時でも安定した操作が可能になります。これにより、データ転送容量が大きなコンテンツや FLASH などのリッチクライアントを組み込んだ複雑な業務システムも、操作に遅延がなくレスポンスが早くなるので、ストレスがない滑らかな画面表示で操作できます。また、タブレットで快適に操作できるように独自のユーザーインターフェースを採用しています。

■SSO によるクラウドサービスにおけるセキュリティを強化

シングルサインオン (SSO) によりシステムごとの ID / パスワード入力が不要であるため入力の煩わしさを解消します。また ActiveDirectory / LDAP と連携可能で、使い慣れた ID / パスワードでログインが可能です。さらに、クラウドサービスとの認証連携により利用者へパスワードを通知する必要がないためクラウドサービスの私的 (不正) 利用や退職者による情報漏えいを抑制できます。

■運用形態に合わせた細やかなアクセス制御

接続メニューは、場所、時間帯によって利用者グループごとに Web ポータルメニューとして動的に作成・表示します。

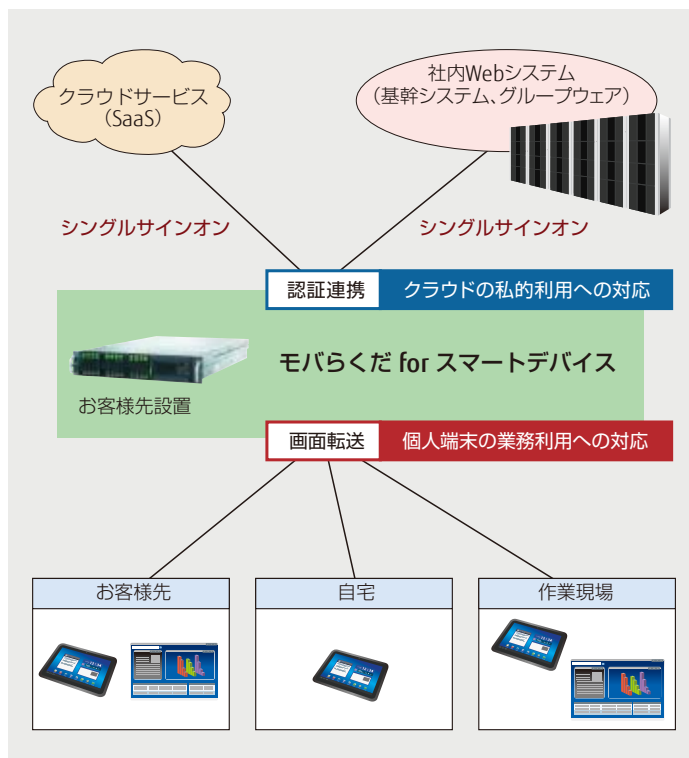

※ Remote Virtual Environment Computing
(株)富士通研究所が開発した画面転送の操作応答性能を向上させる高速表示技術