

ScanSnap

Color Image Scanner

ix500

简单、快速而轻巧。
从纸质文件到 PDF 文件的转换一键完成！



新功能加强版

- ▶ ix500 通过 Wi-Fi 与计算机相连 **NEW**
- ▶ 可以将扫描数据通过 Wi-Fi 转发到移动设备
- ▶ 可以通过“GI 处理器”进行高速扫描
- ▶ 可以使用“制动轮”可靠地进纸
- ▶ 现在的 Quick Menu 更加方便用户使用
- ▶ 革新的机身设计

捆绑软件

- ▶ Adobe® Acrobat® Standard
- ▶ CardMinder™ (Win / Mac)

■ 一般规格

说明	ScanSnap IX500	
扫描仪类型	ADF (自动送纸器), 双面扫描	
扫描模式	彩色、灰度、黑白、自动 (彩色/灰度/黑白 *3 自动检测)	
图像传感器	彩色 CIS x 2 (前 x 1, 后 x 1)	
光源	3 色 LED (红/绿/蓝)	
扫描速度 (A4 纵向)	自动模式 *2	单面/双面: 25 ppm 彩色/灰度: 150 dpi, 黑白: 300 dpi, 单面/双面: 25 ppm
	普通模式	彩色/灰度: 200 dpi, 黑白: 400 dpi, 单面/双面: 25 ppm
	精细模式	彩色/灰度: 300 dpi, 黑白: 600 dpi, 单面/双面: 25 ppm
	超精细模式	彩色/灰度: 600 dpi, 黑白: 1,200 dpi, 单面/双面: 7 ppm
	最佳模式 *3	彩色/灰度: 600 dpi, 黑白: 1,200 dpi, 单面/双面: 7 ppm
文档大小	无文档装订页的普通模式	A4、A5、A6、B5、B6、名片、明信片、Letter、Legal 及自定义尺寸 (最大尺寸: 216 x 360 mm, 最小尺寸: 50.8 x 50.8 mm) *3 / 自动识别纸张大小
	使用文档装订页的普通模式 *3	使用文档装订页不仅可以扫描以上列举大小的文档, 也可扫描 A3、B4、11 x 17 英寸大小文档和照片
	长页扫描 *3,*4	863 mm
纸重 (厚度)		●40 到 209 g/m ² ●A8 大小: 127 到 209 g/m ² ●可以使用卡片 (符合 ISO7810 ID-1 类型)。(厚度不超过 0.76 mm) 浮雕卡: 可以使用 (仅限横向)
	纸槽容量 *5	最多 50 张 (A4, 80 g/m ²)
接口	通用规格	USB3.0 (支持 USB2.0 / USB1.1) *6 / Wi-Fi 11b/g/n
	通讯模式	IEEE802.11b / IEEE802.11g / IEEE802.11n
Wi-Fi 接口 *7	频率 *8	2.412 GHz 至 2.462 GHz / 2.412 GHz 至 2.472 GHz
	通讯距离	室内、50 米 (推荐: 室内、25 米以内) *根据周围环境和连接的无线访问点的不同, 该规格可能也会不同。
	安全性 *9	WPA-PSK (TKIP / AES)、WPA2-PSK (TKIP / AES)、WEP (64 位 / 128 位)
电源要求	简易安装	支持 WPS2.0 (按钮 / PIN 代码)
	交流	100 到 240 V, 50 / 60 Hz
电源功耗	USB 连接时	操作期间: 20 W 或以下, 准备状态时: 1.6 W 或以下 (Wi-Fi 关闭)
	Wi-Fi 连接时	操作期间: 20 W 或以下, 准备状态时: 2.5 W 或以下
操作环境	温度	5 到 35 °C
	相对湿度	20 到 80 % (无结露)
尺寸 (W x D x H) *10		292 x 159 x 168 mm
设备重量		3.0 kg
遵循的环保标准		ENERGY STAR® / RoHS *11
多页进纸检测		支持 (标准) 超声波多页进纸检测传感器
驱动程序	专用驱动程序	●Windows®: 不支持 TWAIN / ISIS™ ●Mac OS: 不支持 TWAIN

*1 根据所使用的系统环境, 扫描速度可能有所不同。 *2 对长度在大约 148 mm 以下的文档, 以“超精细模式”扫描, 对其他文档, 则以“精细模式”扫描。 *3 仅限计算机连接。 *4 ScanSnap iX500 能够扫描长度超过 A4 大小的文档, 除了“最佳模式”外, 其他模式均支持长页扫描。 *5 容量的上限根据纸张重量的不同而不同。 *6 有些计算机在 ScanSnap 通过 USB 3.0 端口连接时无法识别设备。在这种情况下, 请使用 USB 2.0 端口。 *7 可以连接的移动设备包括: iPad / iPhone / iPod touch 以及 Android® 设备。请访问 ScanSnap 网站了解详细信息。 *8 数值因国家/地区而异。 *9 不支持 IEEE802.1X Authentication。 *10 不包括充电器和其他外部附件。

■ Rack2-File Smart V1.0 / Magic Desktop V1.0 *1,*2,*3 的系统要求

可兼容的操作系统	Windows® 8 (32 位/64 位) *4	Windows® 7 (32 位/64 位) SP1 或更高版本	Windows Vista® (32 位) SP2 或更高版本	Windows® XP (32 位) SP3 或更高版本	
硬件要求	CPU	Intel® Pentium® 4 1.8 GHz 或更高 (推荐: Intel® Core™ 2 Duo 2.2 GHz 或更高)			
	内存	2 GB 或以上 (推荐: 4 GB 或以上)			
	屏幕显示分辨率	1,024 x 768 像素或以上			
	硬盘空间 *5	- 64 位: 2 GB 或更多 - 32 位: 850 MB 或更多			
支持的扫描仪	ScanSnap iX500、S1500、S1300i、S1300、S1100				
支持的移动设备	iOS	型号	iPad 系列、iPhone 系列 (4 或更高版本) / iPod Touch 系列 (第 4 代或更高版本)		
	Android	操作系统	iOS 4.3 或更高版本		
		应用程序	Rack2-File Smart for iOS 1.1.0 或更高版本		
应用程序	设备需为 Android OS 2.2 或更高版本且支持 Wi-Fi		Android OS Android OS 2.2 或更高版本		
应用程序	Rack2-File Smart for Android 1.1.1 或更高版本				

*1 本产品仅支持 Microsoft® Windows®。 *2 请参见 Rack2-File Smart Web 网站和 Magic Desktop 网站。 *3 安装 Magic Desktop 时需要互联网连接。 *4 Rack2-File Smart 和 Magic Desktop 作为桌面应用程序运行。 *5 这里指用来安装 .NET Framework 4 或更高版本时需要的可用空间。

■ 可选配件

说明	产品编号	备注
ScanSnap 文档装订页 *1	PA03360-0013	5 个文档装订页 用于 ScanSnap iX500、S1500、S1500M、S510、S510M、S500、S500M 和 ScanSnap fi-5110EOX 系列扫描仪
ScanSnap 专用包	PA03951-0651	用于 ScanSnap iX500、S1500、S1500M、S510、S510M、S500、S500M 和 ScanSnap fi-5110EOX 系列扫描仪及其配件

*1 尽管 ScanSnap 文档装订页的预计使用寿命为 500 次扫描, 但其实际使用寿命可能会根据使用状况不同而有所不同。 ScanSnap 文档装订页适用于扫描重量为 127 g/m² 或以下的纸质文件, 同时还支持小于 216 x 297 mm 的折叠文件。

本扫描仪用于对版权法规和其他法律规定允许复制的材料, 进行数字化处理。ScanSnap 用户对本扫描仪的使用负责。在使用扫描仪时, ScanSnap 用户必须遵守所在地所有适用的法规和法律, 包括但不限于版权法。

©2011 ABBY, OCR by ABBY, ABBYY 及 FineReader 为 ABYY 的商标。 *Adobe, Acrobat 为 Adobe Systems Incorporated 在美国和其他国家/地区的注册商标或商业名称。 *Evernote 为 Evernote Corporation 的注册商标或商业名称。 *Google, Google 文档、Android 及 Google Play 为 Google Inc. 的注册商标或商业名称。 *Intel, Pentium 及 Intel Core 为 Intel Corporation 在美国和其他国家/地区的注册商标或商业名称。 *ISIS 为 EMC Corporation 在美国的注册商标。 *Mac, Mac OS, OS X, iPad, iPhone 和 App Store 为 Apple Inc. 的商标。 *Microsoft, Windows, Windows Vista, Excel, PowerPoint, SharePoint 和 Internet Explorer 为 Microsoft Corporation 在美国和其他国家/地区的注册商标或商业名称。 *Word 为美国 Microsoft Corporation 的产品。 *Salesforce 和 Salesforce CRM 为 Salesforce.com, inc. 在美国和其他国家/地区的注册商标或商业名称。 *ScanSnap, ScanSnap 徽标、ScanSnap Manager、ScanSnap Organizer、CardMinder 和 Rack2-File 为 PFU LIMITED 在日本的注册商标或商业名称。 *Wi-Fi 和 Wi-Fi Protected Setup 是 Wi-Fi Alliance 的注册商标。 *其他公司名称和产品名称均为各自公司的注册商标或商业名称。

富士通香港有限公司 香港湾仔东古坊英皇道979号林博大厦10楼 电话: (852)-2827-5780 传真: (852)-2827-4724 富士通外设产品咨询热线: 800 830 6790
如果您想获取更多有关 ScanSnap 的信息, 请访问我们的网站香港网页: <http://hk.fujitsu.com/> 大陆网页: <http://cn.fujitsu.com/>

▲ 安全注意事项 安全注意事项, 并按指示使用本设备。切勿将本设备放置在潮湿、多水气、多灰尘或有油的地方, 否则可能导致触电、火灾或本产品损坏。为改进设备、规格, 如有变更, 恕不另行通知, 故索取进一步资料, 请与授权经销商或富士通香港有限公司联络。

■ ScanSnap ix500 的系统要求

● Windows®

可兼容的操作系统	Windows® 8 (32 位/64 位)	Windows® 7 (32 位/64 位) SP1 或更高版本	Windows Vista® (32 位/64 位) SP2 或更高版本	Windows® XP (32 位) SP3 或更高版本
ScanSnap Manager V6.1 *3	支持	支持	支持	支持
ScanSnap Organizer V5.0	支持	支持	支持	支持
CardMinder™ V5.0	支持	支持	支持	支持
ABBY FineReader for ScanSnap™ 5.0	支持	支持	支持	支持
Scan to Microsoft® SharePoint® 3.4	支持	支持	支持	支持
Adobe® Acrobat® Standard	请访问 Adobe Systems Incorporated 网站, 获取最新的支持信息。			
Windows 版的 Evernote 4.5	支持	支持	支持	支持
硬件要求 *4	CPU *5	Intel® Core™ 2 Duo 2.2 GHz 或更高 (推荐: Intel® Core™ i5 2.5 GHz 或更高)		
	内存 *5	64 位: 2 GB 或以上 (推荐: 4 GB 或以上) 32 位: 1 GB 或以上 (推荐: 4 GB 或以上)		
	屏幕显示分辨率	1,024 x 768 像素或以上	800 x 600 像素或以上	
	硬盘空间 *6	安装需要 4.5 GB 的可用硬盘空间		
	DVD-ROM 驱动器	用于安装 *7		
USB 端口 *5,*6	USB3.0 *8 / USB2.0 / USB1.1			

*1 本产品支持 Microsoft® Windows®。 *2 请访问 ScanSnap 网站, 获取最新的支持信息。 *3 必须将 ScanSnap Manager 更新至 V6.1, 方可通过 Wi-Fi 将 iX500 与计算机连接。 *4 如果连接的计算机不符合此要求, ScanSnap 设备可能无法工作。 *5 如果 CPU、内存容量达不到推荐的数值, 或者使用了 USB 1.1 端口, 则扫描速度可能会下降。 *6 若系统尚未安装 .NET Framework 3.5 SP1 (安装此程序需要 500MB 的磁盘空间), 则在安装 ScanSnap Manager、ScanSnap Organizer 或 CardMinder 的同时将其安装。 *7 如果您没有 DVD-ROM 驱动器, 请访问此网页: <http://scansnap.fujitsu.com/g-support/en/> *8 不论使用 USB2.0 或是 USB3.0, ScanSnap 的操作性能相同。 *9 有些计算机在 ScanSnap 通过 USB3.0 端口连接时无法识别设备。在这种情况下, 请使用 USB2.0 端口。

*根据软件制造商对上述软件提供的支持时间和支持策略的不同, 系统要求可能会有所变化。

● Mac OS

可兼容的操作系统	OS X v10.8 (推荐: 10.8.1 或更高版本)	Mac OS X v10.7 (推荐: 10.7.4 或更高版本)	Mac OS X v10.6 (推荐: 10.6.8)
ScanSnap Manager V6.1 *1	支持	支持	支持
CardMinder™ V5.0	支持	支持	支持
ABBY FineReader for ScanSnap™ 5.0	支持	支持	支持
ABBY FineReader Express Edition for Mac 8.3	支持	支持	支持
Mac 版的 Evernote 3.3	支持	支持	支持
硬件要求 *4	CPU *5	Intel® Core™ 2 Duo 2.4 GHz 或更高 (推荐: Intel® Core™ i5 2.5 GHz 或更高)	
	内存 *5	2 GB 或以上 (推荐: 4 GB 或以上)	
	屏幕显示分辨率	1,024 x 768 像素或以上	
	硬盘空间	安装需要 2.8 GB 的可用硬盘空间	
	DVD-ROM 驱动器	用于安装 *6	
USB 端口 *5,*7	USB3.0 *8 / USB2.0 / USB1.1		

*1 本产品支持 Mac 操作系统。 *2 请访问 ScanSnap 网站, 获取最新的支持信息。 *3 必须将 ScanSnap Manager 更新至 V6.1, 方可通过 Wi-Fi 将 iX500 与计算机连接。 *4 如果连接的计算机不符合此要求, ScanSnap 设备可能无法工作。 *5 如果 CPU、内存容量达不到推荐的数值, 或者使用了 USB 1.1 端口, 则扫描速度可能会下降。 *6 如果您没有 DVD-ROM 驱动器, 请访问此网页: <http://scansnap.fujitsu.com/g-support/en/> *7 不论使用 USB2.0 或是 USB3.0, ScanSnap 的操作性能相同。 *8 有些计算机在 ScanSnap 通过 USB 3.0 端口连接时无法识别设备。在这种情况下, 请使用 USB 2.0 端口。

*根据软件制造商对上述软件提供的支持时间和支持策略的不同, 系统要求可能会有所变化。

■ 软件

	Windows®	Mac OS
驱动程序 *1,*2,*3	ScanSnap Manager V6.1 ScanSnap Organizer V5.0 CardMinder™ V5.0	ScanSnap Manager V6.1 - CardMinder™ V5.0
应用程序	ABBY FineReader for ScanSnap™ 5.0 - Scan to Microsoft® SharePoint® 3.4 Adobe® Acrobat® Standard Win 版的 Evernote 4.5	ABBY FineReader for ScanSnap™ 5.0 ABBY FineReader Express Edition for Mac 8.3 - - Mac 版的 Evernote 3.3

*1 不能直接使用 TWAIN 或 ISIS™ 应用程序。 *2 “一键”生成图像文件 (JPEG、PDF 和可搜索的 PDF)。这些功能可用于 ScanSnap Manager (ScanSnap 专用驱动程序)。 *3 必须将 ScanSnap Manager 更新至 V6.1, 方可通过 Wi-Fi 将 iX500 与计算机连接。

■ 所包含配件

- ScanSnap ● 交流电缆 ● 交流适配器 ● USB 电缆 (支持 USB 3.0)
- 安全注意事项 ● Setup DVD-ROM
- Adobe® Acrobat® DVD-ROM ● ScanSnap 文档装订页
- Rack2-File Smart with Magic Desktop (ScanSnap iX500 Deluxe 同捆)

我们建议用户使用我们的正品消耗品, 如使用非正品的消耗品而导致任何故障、问题和损坏, 即使是在保修期内, 也需要支付维修费用。

■ 消耗品

说明	产品编号	备注
转轮套件	PA03656-0001	使用寿命: 每 200,000 张或一年。 (仅适用于 ScanSnap iX500)
F1 清洁剂	PA03950-0352	100 ml 瓶 用于制动轮和抓纸轮
清洁巾	PA03950-0419	1 包 (24 张) 用于制动轮和抓纸轮

* 预计的使用寿命适用于 80 g/m² A4 的扫描稿, 因此对其他类型的扫描稿, 其更换周期可能会有所不同。

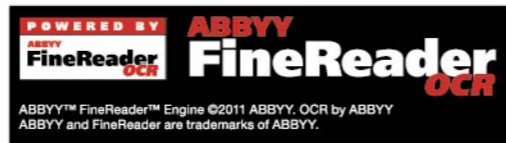

PFU LIMITED 作为一家 Fujitsu 公司, 确定本产品符合 ENERGY STAR® 在能效方面的要求。ENERGY STAR® 是在美国注册的商标。

shaping tomorrow with you

带给您从扫描到应用的“全方位支持” 令人惊叹的多功能扫描仪：ScanSnap iX500!

与 Windows® / Mac OS 兼容

扫描大量文档

iX500 是减少纸张存储空间的最佳方案，同时为高速有效的数据管理提供优质的扫描性能。

从纸质文件到 PDF 文件的转换 一键完成

您只需按下扫描键，一系列的自动图像增强功能就会确保生成高质量的 PDF 图像文件。

高速数字化文档

一次可以每分钟 25 页的速度扫描多达 50 张双面扫描稿。

● 图像质量：“超精细模式”（彩色/灰度 300 dpi；黑白 600 dpi）

底座尺寸小于 A4 纸

iX500 设计轻巧，可放在任何地方。

扫描从名片到 A3 大小范围的文件

■ ScanSnap 文档装订页

iX500 借助于文档装订页，可以对 A3 范围内的较大尺寸文档、杂志、剪报、照片等进行数字化处理。包括进行文档装订页的连续扫描或与其他扫描稿的混合扫描。



文档轻松连接至云

您可以几乎毫不费力地扫描至 Evernote、Google 文档、Salesforce、SugarSync 和 Dropbox，以便随时随地由电脑、平板设备或智能手机浏览数据。

■ 引入 ScanSnap Folder [Windows®]
ScanSnap 复制为一个 Windows® 文件夹，从文件选择屏幕选择此文件夹，即可直接应用扫描的文档，大大提高了工作效率。



超声波多页进纸检测

iX500 使用超声波传感器，确保高效、无故障的扫描。

Quick Menu 节省时间!

ScanSnap 的 Quick Menu 在扫描后自动弹出，以帮助您快速轻松地扫描数据与应用程序相关联。现在，您可以根据自己的喜好自定义屏幕。此外，扫描名片时，推荐的应用程序的图标优先显示。

Quick Menu (Windows®)

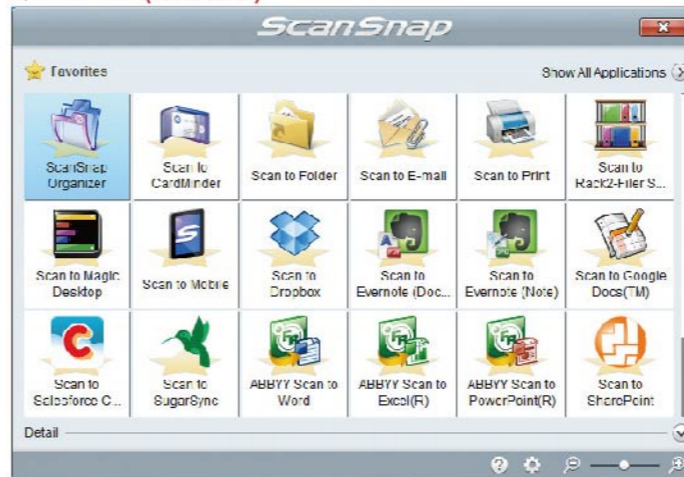

Quick Menu (Mac OS)

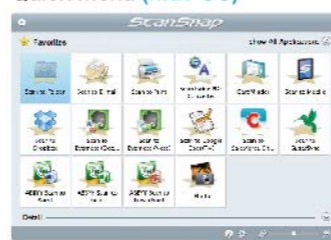

Quick Menu: 推荐 (Windows®)

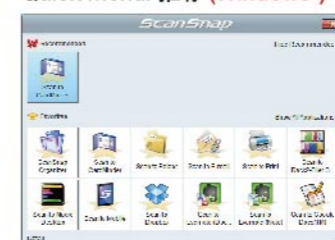

将扫描数据扫描为可编辑的 PDF 文件 [Windows®]

捆绑了专业的 PDF 工具 Adobe® Acrobat® X Standard，提供丰富的功能，包括对生成的 PDF 文档进行内容编辑和增加安全措施（例如密码保护、数字标识等）。

高效管理名片信息

配有名片管理应用程序，可将名片数字化后保存，还能将名片文本数据编码以供 Address Book (Mac)、Excel® (Win)、e-mail 和 databases 等应用程序使用。

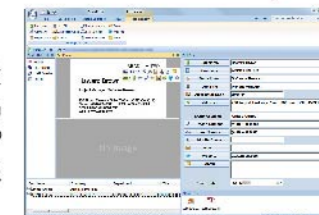

NEW

iX500 通过 Wi-Fi 与计算机相连

iX500 可以通过 Wi-Fi 连接到计算机。* 通过 Wi-Fi 连接到计算机可以享有通过 USB 连接时的所有功能，包括各种自动功能、应用程序和云服务连接。无需使用 USB 电缆连接，因此可将 iX500 放置在任何地方。

- * 请务必将 ScanSnap Manager 更新到最新版本以便使用这一功能。“ScanSnap 在线更新”将自动通知并引导您进行更新。请遵循说明操作。
- * 通过 Wi-Fi 连接时的功能、性能及操作方法均与使用 USB 连接时相同。但是，扫描速度可能会因为使用的网络状况不佳而有所降低。
- * 必须有 Wi-Fi 接入点/路由器才能通过 Wi-Fi 连接。
- * 用于 Wi-Fi 连接的计算机仅能注册一台。



由移动设备直接接收扫描数据

通过 Wi-Fi，可由智能手机或平板设备直接接收由 iX500 扫描的数据，并将数据以 PDF 格式（或者 JPEG 格式）保存到这些移动设备中。



全新“GI”处理器架构



全新开发的双核 CPU “GI” 处理器帮助扫描仪实现优质的图像处理，同时支持最新的界面。您可以使用智能手机、平板设备或计算机轻松对文档进行数字化处理。

- 图像处理功能*（自动功能*、扫描图像输出）
 - 支持 Wi-Fi (WPS (Wi-Fi Protected Setup) 无线 LAN (IEEE802.11b/g/n))
 - 支持 USB3.0
- * 扫描仪连接到计算机时的功能会与连接到移动设备时有所不同。请访问 ScanSnap 网站了解详情。

通过制动轮分离文档

iX500 继承了我们专业用扫描仪的高级进纸技术，使用“制动轮”分离文档。稳定的进纸会最大程度地避免诸如多页进纸和卡纸等问题。



更快地创建可搜索的 PDF

现在，带文本信息的 PDF 能够以几乎与正常 PDF 文件相同的速度创建出来，以便立即用于云服务和应用程序。

ScanSnap iX500 Deluxe 型号 [Windows®]

Rack2-File Smart 是用于归档的软件，在 PC 屏幕上重现了使用书架和翻阅纸质文档时的感觉。在移动和云计算的时代，这款软件可以随时随地轻松使用，充满乐趣，同时还能为用户提供以多种方式使用数据的强大功能。Magic Desktop 是一款用于整理信息的软件，例如整理 ScanSnap 扫描仪扫描的数据或用移动设备创建的备忘录和图像，还可以用于在 Facebook 上与他人沟通时上传自己的信息。您可以将经过处理的数据保存到 Rack2-File Smart。



ScanSnap iX500 Deluxe 型号为 ScanSnap iX500 升级版机型，Rack2-File Smart 及 Magic Desktop 软件仅与 Scansnap iX500 Deluxe 机型捆绑销售。