FUJITSU

A4
彩色双面
20页/分钟

ScanSnap

彩色文档图像扫描仪

for Microsoft® Windows®

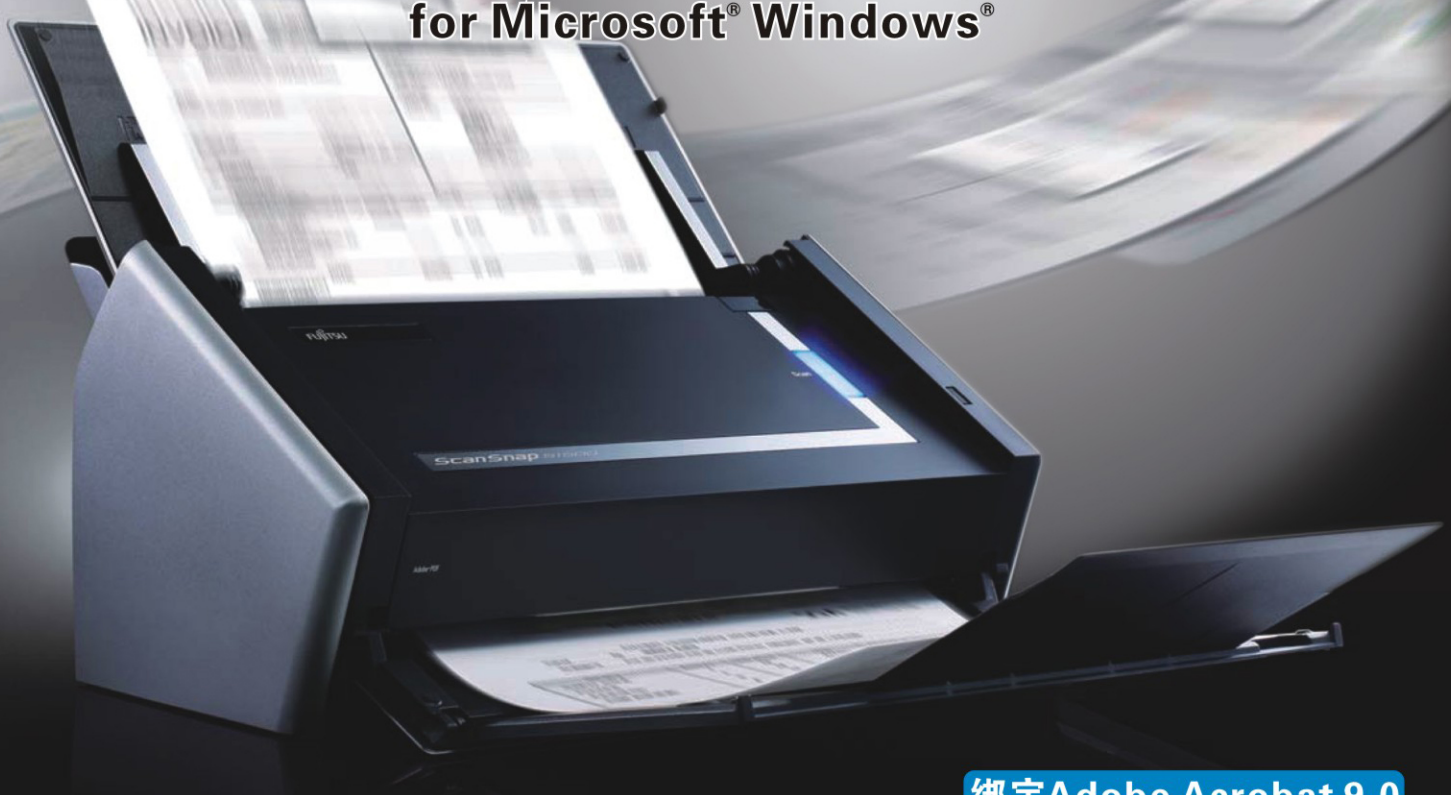

绑定Adobe Acrobat 9.0

S1500

- 时尚、玲珑的外观设计，“一键式”简单操作即可产生PDF文档
- 扫描并识别(通过OCR)图像，识别结果导入到Microsoft Word,Excel和PowerPoint
- 扫描结果直接以邮件形式发送或打印，节约办公时间和成本！

Win XP　Win 2000　Win Vista　Win 7

自动优化图像画质　自动检测彩色 / 黑白　自动检测纸张大小　自动纠偏　去除空白页　自动纠正文字方向　自动设置分辨率　智能多页进纸检测

富士通 产品咨询热线：800 830 6790

ScanSnap
彩色文档图像扫描仪
S1500

富士通Scansnap S1500技术规格

产品名称		ScanSnap S1500 彩色文档图像扫描仪
扫描仪类型		ADF(自动送纸器)，双面扫描
扫描模式		彩色/灰度/黑白/自动（彩色/黑白自动检测）
图像传感器		彩色CCD×2（前×1，后×1）
光源		白色冷阴极荧光灯
输出分辨率	黑 白	300/400/600/1200dpi(通过驱动设置）
	灰度/彩色	150/200/300/600dpi
扫描速度(A4纵向)*1	自动模式	单面，双面，20页/分
	普通模式	彩色/灰度150dpi，黑白300dpi
		单面，双面，20页/分，40面/分
	精细模式	彩色/灰度200dpi，黑白400dpi
		单面，双面，20页/分，40面/分
	超精细模式	彩色/灰度300dpi，黑白600dpi
		单面，双面，20页/分，40面/分
	最佳模式	彩色/灰度600dpi，黑白1200dpi
		单面，双面，5页/分，10面/分
扫描范围	普通模式(使用carrier Sheet)	A4,A5,A6,B5,B6,名片,名信片，letter,legal或自定义大小(可设置10种纸张类型；最大216×360mm,最小50.8×50.8mm)/自动识别纸张大小
		使用“Carrier Sheet”（文档装订页）不仅可扫描以上列举的纸张，也可扫描A3,B4,Double letter和相片。
	加长扫描	863mm(34in.)
纸重（厚度）		52g/m²–127g/m²
纸张容量		50张(A4,80g/m²)
接口		USB2.0/USB1.1
背景		白色
驱动程序		ScanSnap专用驱动程序(不支持TWAIN/ISIS™)
电源要求		100–240V交流电，50–60Hz
电源功耗		操作状态：≤35W；待机状态：≤4.5W
操作环境		温度:5℃–35℃；相对湿度:20%–80%
体积*2		292(W)×159(D)×158 (H) mm
重量		≤3.0kg
遵循的环保标准		ENERGY STAR和RoHS
捆绑的应用软件		ScanSnap OrganizerV4.0,CardMinder V4.0,Adobe Acrobat 9 Standard,ABBYY FineReader for ScanSnap 4.0

(*1)根据计算机的配置不同和被扫描的纸张不同，扫描速度发生变化。
(*2)不包括叠纸器和其它扩展开的部件。

为改进设备、规格或有更改，恕不另行通知，欲索取进一步资料，请即与授权经销商或富士通香港有限公司联络

外形小巧，简单快速

- **数字化海量办公文档：**
  S1500可使用户减少纸张存放空间，将文档扫描归类，并生成可被其它应用软件编辑的数据。
- **“一键”生成数字化文档：**
  S1500所具备的自动设置和自动纠偏功能帮助用户只需按下一键，即可生成PDF文档。
- **空白页检测、自动纠偏**
- **自动检测纸张大小**
- **自动设置分辨率** NEW
- **智能颜色识别：** NEW
  ScanSnap 能自动识别识别出文档是彩色、灰度还是黑白，无需为每个扫描设置色彩模式。
- **快速扫描：**
  以每分钟扫描20张（40面）A4纸张（200dpi,纵向）的 速度，连续扫描50张纸。
- **机器小巧，为您节省桌面空间：**
  S1500底座尺寸小于A4纸，不占用您办公桌更多的空间。
- **扫描从A3到名片范围内的混合文档:**
  用户可使用Carrier Sheet 扫描较大尺寸的纸张，如A3/B4，杂志、剪报，和照片等，还可单独扫描多张 Carrier Sheet，或将多张 Carrier Sheet与标准纸张混在一起扫描。
- **超声波多页进纸检测：** NEW
  S1500配备了超声波传感器，可以检测出重张的进纸。

高效管理数字化数据

- S1500可将扫描后的PDF和JPEG文件以缩略图显示。
- 以关键字查找PDF文件
- 当用户的计算机处于闲置状态时，可使用OCR功能，以后台工作模式自动处理图像数据，生成可查找的PDF文件。
- **智能裁剪：** NEW
  将原始文档中用高亮笔标示出来的部分“裁剪”出来。

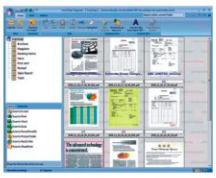

- **智能索引：** NEW
  提取扫描后的图像中用高亮标示出来的部分，并将此信息做为索引添加至PDF文件。

有效组织名片信息

- 将大量名片信息存入到数字名片夹。
- 用户可以将数据信息导入到Excel,Outlook Express 以及其它数据库，方便未来使用。

生成Microsoft Word,Excel和PowerPoint文件

- 生成可编辑的图像，通过OCR识别，识别结果导入MicrosoftWord, Excel和PowerPoint。

富士通香港有限公司
香港港岛东太古坊英皇道979号林肯大厦10楼
电话:(852)2827 5780
图文传真:(852)2827 4724
香港网址:http://www.fujitsu.com/hk/
中国网址:http://www.fujitsu.com/cn/

2010-04-20 [CN] [ZH]

富士通 产品咨询热线：800 830 6790